



ÍNDICES BURSÁTILES INTERNACIONALES

BOLETÍN MENSUAL

marzo 13

Departamento Técnico

www.bolsadequito.com

MERVAL (Argentina)

Este índice se conforma a partir de un grupo de acciones seleccionadas de acuerdo a criterios de presencia en el mercado, cantidad de transacciones y valor de cotización en la Bolsa de Buenos Aires. El periodo de revisión de las empresas que participan de este índice es trimestral.

Día	Valor	Día	Valor
01-mar	3.099,7	19-mar	3.419,3
04-mar	3.140,3	20-mar	3.485,1
05-mar	3.193,2	21-mar	3.490,0
06-mar	3.233,5	22-mar	3.430,2
07-mar	3.328,2	25-mar	3.404,9
08-mar	3.324,9	26-mar	3.417,3
11-mar	3.359,8	27-mar	3.380,8
12-mar	3.386,5		
13-mar	3.461,2		
14-mar	3.499,3		
15-mar	3.488,8		
18-mar	3.446,6		

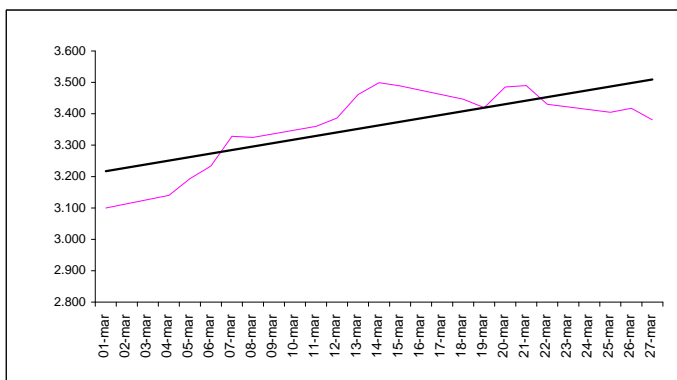

Fuente: <http://www.merval.sba.com.ar/>

28-feb 3.048,6  10,90%
27-mar 3.380,8

Fecha	Valor	% Var
30-abr-12	2.271,9	
31-may-12	2.256,7	-0,7%
29-jun-12	2.346,7	4,0%
31-jul-12	2.400,3	2,3%
31-ago-12	2.408,4	0,3%
28-sep-12	2.451,7	1,8%
31-oct-12	2.323,4	-5,2%
30-nov-12	2.419,3	4,1%
28-dic-12	2.854,3	18,0%
30-ene-13	3.462,4	21,3%
28-feb-13	3.048,6	-12,0%
27-mar-13	3.380,8	10,9%

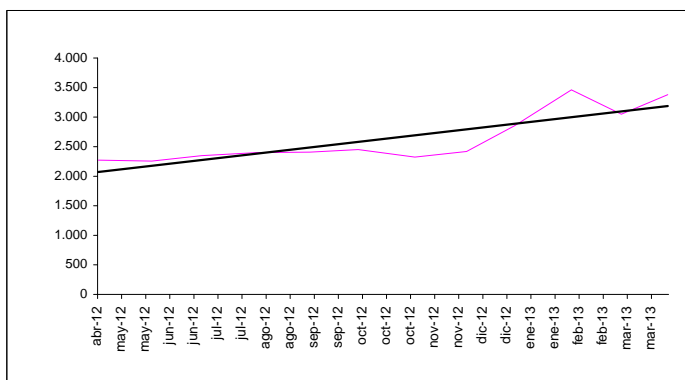

NOTA: Valores registrados el último día de negociación durante el mes

MÁXIMO 3.462,4 30-ene
MÍNIMO 2.256,7 31-may

% Var. últimos 12 meses 30-abr-12 2.271,9  48,81%
27-mar-13 3.380,8

% Var. en relación ene-13 02-ene-13 2.952,9  14,49%
27-mar-13 3.380,8

IBOVESPA (Brasil)

Es el índice más significativo del mercado brasileño ya que refleja el comportamiento promedio de las principales acciones negociadas, ponderadas por su capitalización bursátil. El índice no solo refleja los cambios de precio sino también el impacto de la distribución de dividendos

Día	Valor	Día	Valor
01-mar	56.884,0	19-mar	56.361,2
04-mar	56.499,2	20-mar	56.030,0
05-mar	55.950,7	21-mar	55.576,7
06-mar	57.940,1	22-mar	55.243,4
07-mar	58.846,8	25-mar	54.873,1
08-mar	58.432,8	26-mar	55.671,4
11-mar	58.544,8	27-mar	56.034,3
12-mar	58.208,6	28-mar	56.352,1
13-mar	57.385,9		
14-mar	57.281,0		
15-mar	56.869,3		
18-mar	56.973,0		

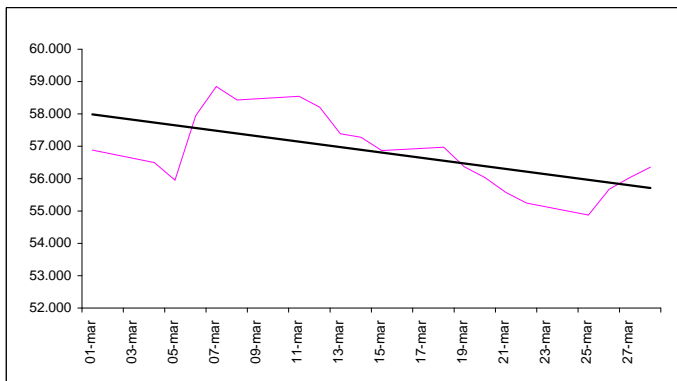

Fuente: <http://www.bovespa.com.br/>

28-feb 57.424,3  -1,87%
28-mar 56.352,1

Fecha	Valor	% Var
30-abr-12	61.820,3	
31-may-12	54.490,4	-11,9%
29-jun-12	54.354,6	-0,2%
31-jul-12	56.097,1	3,2%
31-ago-12	57.061,5	1,7%
28-sep-12	59.175,9	3,7%
31-oct-12	57.068,2	-3,6%
30-nov-12	57.474,6	0,7%
28-dic-12	60.952,1	6,1%
31-ene-13	59.761,5	-2,0%
28-feb-13	57.424,3	-3,9%
28-mar-13	56.352,1	-1,9%

NOTA: Valores registrados el último día de negociación durante el mes

MÁXIMO	61.820,3	30-abr
MÍNIMO	54.354,6	29-jun

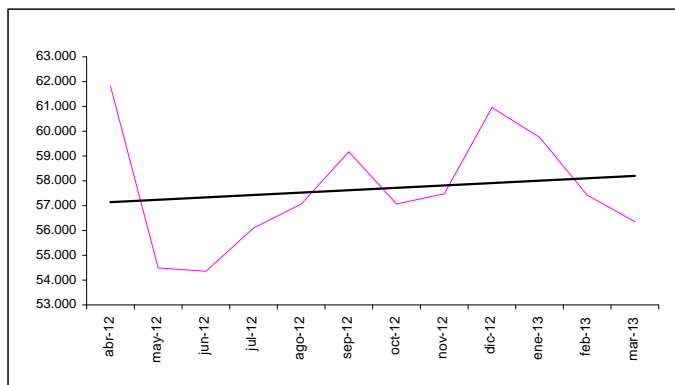

% Var. últimos 12 meses 30-abr-12 61.820,3
28-mar-13 56.352,1  -8,85%

% Var. en relación ene-12 02-ene-13 62.550,1
28-mar-13 56.352,1  -9,91%

IPC (México)

El IPC refleja el rendimiento del mercado accionario de acuerdo a las variaciones de precios de un grupo de acciones representativas y ponderadas de acuerdo a la presencia en el mercado y a la capitalización bursátil.

Día	Valor	Día	Valor
01-mar	43.995,7	20-mar	42.498,0
04-mar	43.871,3	21-mar	42.531,1
05-mar	44.017,1	22-mar	42.686,7
06-mar	44.159,7	25-mar	42.900,8
07-mar	43.968,6	26-mar	43.664,7
08-mar	44.322,5	27-mar	44.077,1
11-mar	44.013,3		
12-mar	43.965,4		
13-mar	43.278,1		
14-mar	43.348,5		
15-mar	42.605,1		
19-mar	42.060,6		

Fuente: <http://www.bmv.com.mx/>

28-feb 44.121,0
27-mar 44.077,1  -0,10%

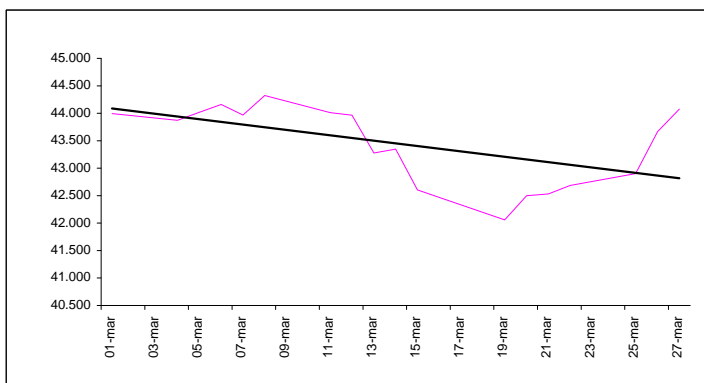



Fecha	Valor	% Var
30-abr-12	39.461,0	
31-may-12	37.873,0	-4,0%
29-jun-12	40.199,6	6,1%
31-jul-12	40.704,3	1,3%
31-ago-12	39.421,7	-3,2%
28-sep-12	40.867,0	3,7%
31-oct-12	41.620,0	1,8%
30-nov-12	41.833,5	0,5%
31-dic-12	43.705,8	4,5%
31-ene-13	45.278,1	3,6%
28-feb-13	44.121,0	-2,6%
27-mar-13	44.077,1	-0,1%

NOTA: Valores registrados el último día de negociación durante el mes

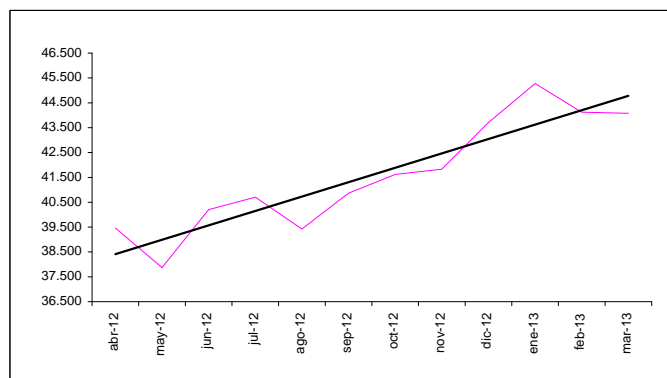
MÁXIMO	45.278,1	31-ene
MÍNIMO	37.873,0	31-may



% Var. últimos doce meses 30-abr-12 39.461,0
27-mar-13 44.077,1  11,70%

% Var. en relación ene-12 02-ene-13 44.304,2
27-mar-13 44.077,1  -0,51%

IPSA (Chile)

El Índice de Precios Selectivo de Acciones agrupa las 40 empresas con mayor presencia bursátil, seleccionada con una periodicidad anual. Este es un indicador de rentabilidad mide las variaciones de los precios de las empresas que lo conforman.

Día	Valor	Día	Valor
01-mar	4.573,3	19-mar	4.431,0
04-mar	4.582,6	20-mar	4.457,2
05-mar	4.569,6	21-mar	4.450,4
06-mar	4.519,2	22-mar	4.451,0
07-mar	4.495,7	25-mar	4.409,8
08-mar	4.528,9	26-mar	4.440,5
11-mar	4.527,3	27-mar	4.430,5
12-mar	4.506,3	28-mar	4.432,1
13-mar	4.480,4		
14-mar	4.449,8		
15-mar	4.409,4		
18-mar	4.404,1		

Fuente: <http://www.bolsadesantiago.com/>

28-feb 4.558,5
 28-mar 4.432,1  -2,77%

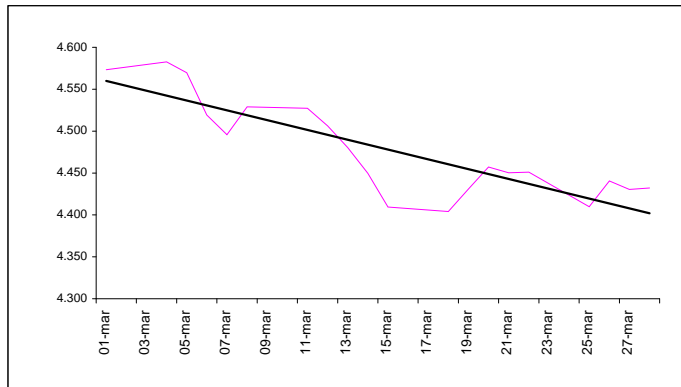



Fecha	Valor	% Var
30-abr-12	4.585,8	
31-may-12	4.316,2	-5,9%
29-jun-12	4.400,1	1,9%
31-jul-12	4.227,6	-3,9%
31-ago-12	4.155,7	-1,7%
28-sep-12	4.230,4	1,8%
31-oct-12	4.266,4	0,8%
30-nov-12	4.140,0	-3,0%
28-dic-12	4.301,4	3,9%
31-ene-13	4.552,4	5,8%
28-feb-13	4.558,5	0,1%
28-mar-13	4.432,1	-2,8%

NOTA: Valores registrados el último día de negociación durante el mes

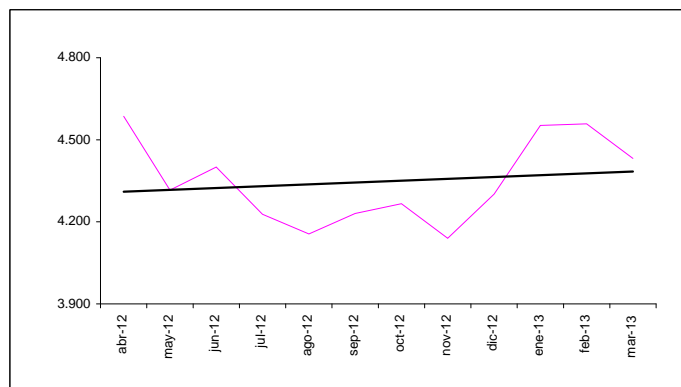
MÁXIMO 4585,8 30-abr
 MÍNIMO 4140,0 30-nov



% Var. últimos 12 meses 30-abr-12 4.585,8
 28-mar-13 4.432,1  -3,35%

% Var. en relación ene-12 02-ene-13 4.349,1
 28-mar-13 4.432,1  1,91%

IBC (Venezuela)

El Índice Bursátil Caracas (IBC) comprende una muestra de 18 títulos escogidos sin discriminar el tipo de actividad de las empresas a los cuales pertenecen.

Día	Valor	Día	Valor
01-mar	620.808,5	21-mar	632.130,0
04-mar	618.797,6	22-mar	629.077,3
05-mar	618.797,6	25-mar	624.082,9
06-mar	618.486,8	26-mar	619.867,8
07-mar	617.816,5	27-mar	619.867,8
08-mar	617.816,5		
11-mar	637.917,4		
12-mar	631.701,8		
13-mar	633.246,8		
14-mar	629.322,1		
18-mar	630.791,1		
20-mar	632.130,0		

Fuente: <http://www.bolsadecaracas.com>

28-feb 621.336,2
 27-mar 619.867,8  -0,24%





Fecha	Valor	% Var
30-abr-12	274.302,5	
31-may-12	239.401,6	-12,7%
29-jun-12	251.838,3	5,2%
31-jul-12	247.051,2	-1,9%
31-ago-12	288.000,0	16,6%
28-sep-12	308.082,6	7,0%
31-oct-12	360.114,1	16,9%
30-nov-12	407.593,0	13,2%
28-dic-12	471.437,1	15,7%
31-ene-13	494.771,5	4,9%
28-feb-13	621.336,2	25,6%
27-mar-13	619.867,8	-0,2%

NOTA: Valores registrados el último día de negociación durante el mes

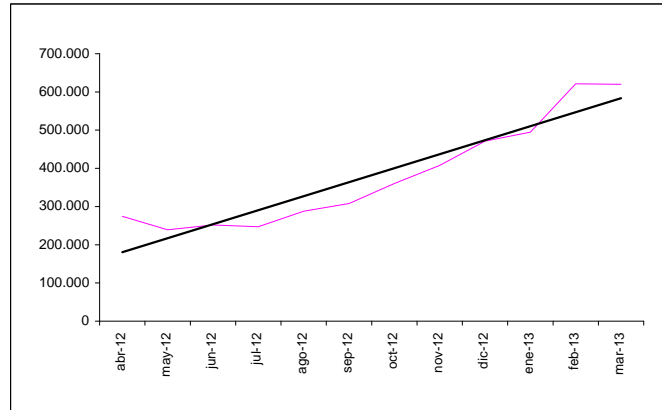
MÁXIMO	621.336,2	28-feb
MÍNIMO	239.401,6	31-may



% Var. últimos 12 meses 30-abr-12 274.302,5
27-mar-13 619.867,8  125,98%

% Var. en relación ene-12 02-ene-13 471.444,5
27-mar-13 619.867,8  31,48%

IGBC (Colombia)

El Índice de la Bolsa de Valores de Colombia (IGBC) refleja el comportamiento promedio de los precios de las acciones en el mercado. Para su composición se buscaron las acciones más representativas en función de su rotación y frecuencia, de esta forma el número de acciones que compone la canasta será variable y se calculará cada trimestre.

Día	Valor	Día	Valor
01-mar	14.785,8	19-mar	13.958,8
04-mar	14.728,5	20-mar	13.946,6
05-mar	14.641,6	21-mar	13.925,7
06-mar	14.537,8	22-mar	13.984,0
07-mar	14.466,6	26-mar	14.093,5
08-mar	14.486,6	27-mar	14.135,4
11-mar	14.463,3		
12-mar	14.483,1		
13-mar	14.367,4		
14-mar	14.289,6		
15-mar	14.376,2		
18-mar	14.148,2		

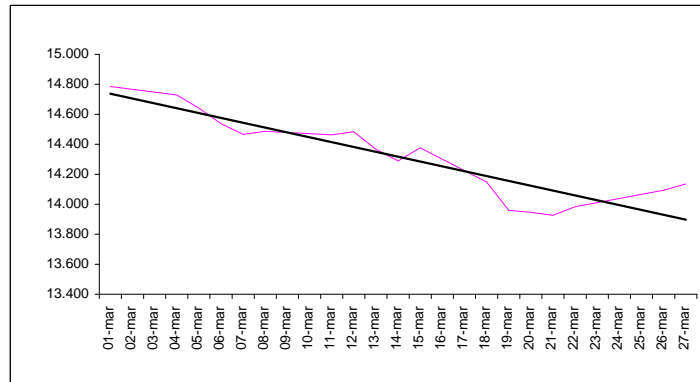



Fuente: <http://www.bvc.com.co>

28-feb 14.838,1  -4,74%
27-mar 14.135,4

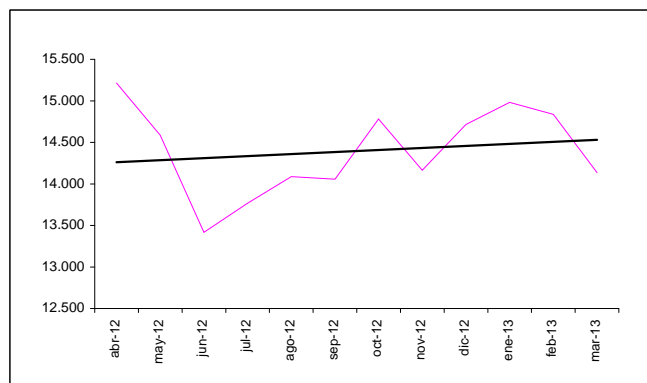
Fecha	Valor	% Var
30-abr-12	15.215,8	
31-may-12	14.586,6	-4,1%
29-jun-12	13.417,5	-8,0%
31-jul-12	13.768,5	2,6%
31-ago-12	14.088,5	2,3%
28-sep-12	14.056,6	-0,2%
31-oct-12	14.781,2	5,2%
30-nov-12	14.165,0	-4,2%
28-dic-12	14.715,8	3,9%
31-ene-13	14.981,6	1,8%
28-feb-13	14.838,1	-1,0%
27-mar-13	14.135,4	-4,7%



% Var. últimos 12 meses 30-abr-12 15.215,8
27-mar-13 14.135,4  -7,10%

% Var. en relación ene-12 02-ene-13 14.715,7
27-mar-13 14.135,4  -3,94%

MÁXIMO	15.215,8	30-abr
MÍNIMO	13.417,5	29-jun

IGVL (Perú)

El IGVL refleja la tendencia promedio de las cotizaciones de las principales acciones inscritas en Bolsa, en función de una cartera seleccionada, que actualmente representa a las 38 acciones más negociadas del mercado. Su cálculo considera las variaciones de precios y los dividendos o acciones liberadas repartidas, así como la suscripción de acciones.

Día	Valor	Día	Valor
01-mar	20.646,5	19-mar	19.816,0
04-mar	20.385,5	20-mar	19.852,6
05-mar	20.446,4	21-mar	19.966,5
06-mar	20.560,6	22-mar	19.992,5
07-mar	20.364,6	25-mar	19.744,6
08-mar	20.384,8	26-mar	19.762,9
11-mar	20.360,8	27-mar	19.859,0
12-mar	20.218,3		
13-mar	19.796,6		
14-mar	19.796,8		
15-mar	20.196,1		
18-mar	20.155,5		

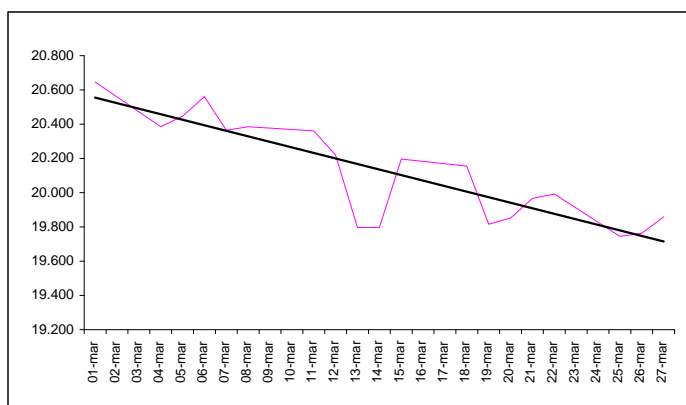

Fuente: <http://www.bvl.com.pe>

28-feb 20.611,7
27-mar 19.859,0  -3,65%

Fecha	Valor	% Var
30-abr-12	22.677,9	
31-may-12	20.997,6	-7,4%
28-jun-12	20.207,2	-3,8%
31-jul-12	19.652,7	-2,7%
31-ago-12	20.311,7	3,4%
28-sep-12	21.674,8	6,7%
31-oct-12	20.789,4	-4,1%
30-nov-12	20.044,6	-3,6%
31-dic-12	20.629,4	2,9%
31-ene-13	21.435,3	3,9%
28-feb-13	20.611,7	-3,8%
27-mar-13	19.859,0	-3,7%

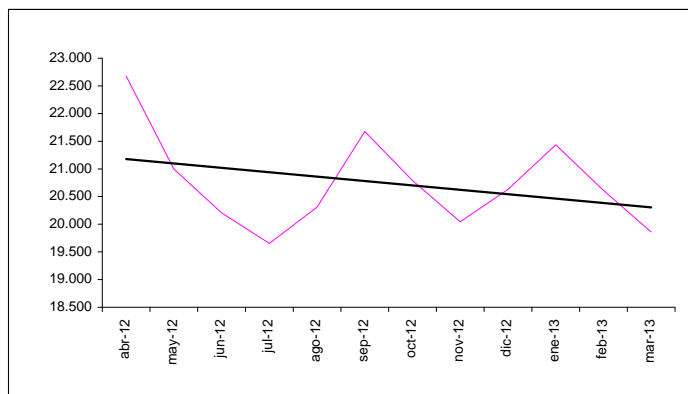

NOTA: Valores registrados el último día de negociación durante el mes

MÁXIMO 22.677,9 30-abr
MÍNIMO 19.652,7 31-jul

% Var. últimos 12 meses 30-abr-12 22.677,9
27-mar-13 19.859,0  -12,43%

% Var. en relación ene-12 02-ene-13 21.016,0
27-mar-13 19.859,0  -5,51%

ECUINDEX (Ecuador)

El ECUINDEX es un índice de precios cuya canasta está conformada por las 10 empresas más representativas del mercado, ponderadas por su liquidez, presencia bursátil y capitalización bursátil.

Día	Valor	Día	Valor
01-mar	1037,9	19-mar	1051,1
04-mar	1038,1	20-mar	1051,1
05-mar	1037,4	21-mar	1053,9
06-mar	1036,4	22-mar	1052,7
07-mar	1036,4	25-mar	1054,5
08-mar	1038,9	26-mar	1073,6
11-mar	1043,8	27-mar	1097,3
12-mar	1044,3	28-mar	1096,0
13-mar	1044,9		
14-mar	1044,9		
15-mar	1045,6		
18-mar	1051,1		

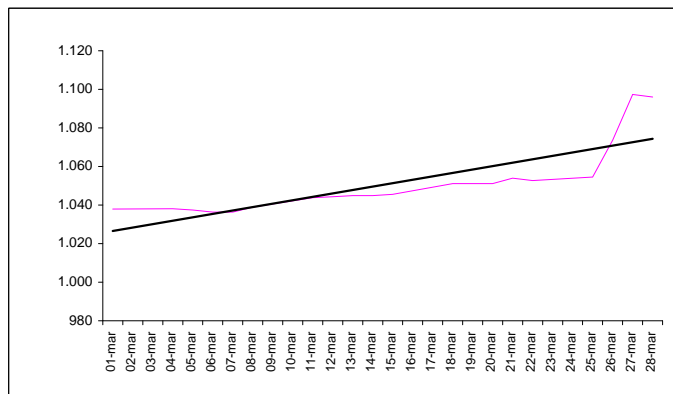

Fuente: <http://www.bolsadequito.com>

28-feb 1037,9
28-mar 1096,0  5,60%

Fecha	Valor	% Var
30-abr-12	918,4	
31-may-12	928,6	1,1%
29-jun-12	929,0	0,0%
31-jul-12	912,9	-1,7%
31-ago-12	919,3	0,7%
28-sep-12	906,1	-1,4%
31-oct-12	1006,8	11,1%
30-nov-12	1016,1	0,9%
28-dic-12	1021,8	0,6%
31-ene-13	1018,0	-0,4%
28-feb-13	1037,9	2,0%
28-mar-13	1096,0	5,6%

NOTA: Valores registrados el último día de negociación durante el mes

MÁXIMO 1096,0 28-mar
MÍNIMO 906,1 28-sep

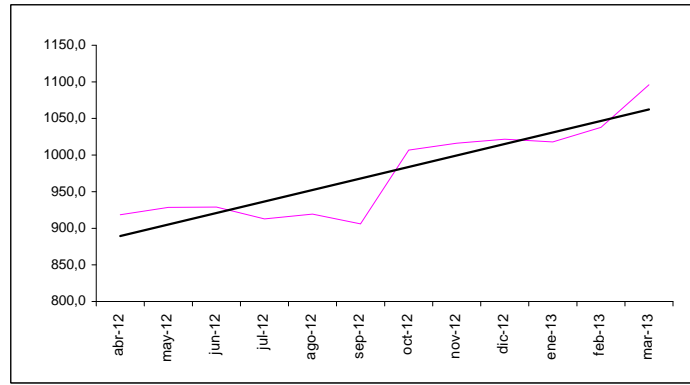

% Var. últimos 12 meses 30-abr-12 918,4 28-mar-13 1096,0 ↑ 19,34%

% Var. en relación ene-12 02-ene-13 1021,8 28-mar-13 1096,0 ↑ 7,27%

NASDAQ COMPOSITE (EE.UU.)

Este indicador se encuentra conformado por 5000 empresas del sector industrial, seguros y financiero (domesticas y extranjeras) ponderadas de acuerdo a su representatividad en el mercado midiendo las cotizaciones de las acciones ordinarias en este mercado.

Día	Valor	Día	Valor
01-mar	3.169,7	19-mar	3.229,1
04-mar	3.182,0	20-mar	3.254,2
05-mar	3.224,1	21-mar	3.222,6
06-mar	3.222,4	22-mar	3.245,0
07-mar	3.232,1	25-mar	3.235,3
08-mar	3.244,4	26-mar	3.252,5
11-mar	3.252,9	27-mar	3.256,5
12-mar	3.242,3	28-mar	3.267,5
13-mar	3.245,1		
14-mar	3.258,9		
15-mar	3.249,1		
18-mar	3.237,6		

Fuente: <http://www.nasdaq.com/>

28-feb 3.160,2 ↑ 3,40%
28-mar 3.267,5

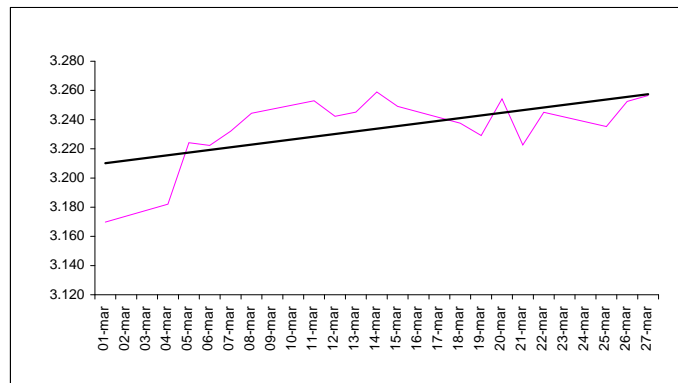

Fecha	Valor	% Var
30-abr-12	3.046,4	
31-may-12	2.827,3	-7,2%
29-jun-12	2.935,1	3,8%
31-jul-12	2.939,5	0,2%
31-ago-12	3.067,0	4,3%
28-sep-12	3.116,2	1,6%
31-oct-12	2.977,2	-4,5%
30-nov-12	3.010,2	1,1%
31-dic-12	3.019,5	0,3%
31-ene-13	3.142,1	4,1%
28-feb-13	3.160,2	0,6%
28-mar-13	3.267,5	3,4%

NOTA: Valores registrados el último día de negociación durante el mes

MÁXIMO 3.267,5 28-mar
MÍNIMO 2.827,3 31-may

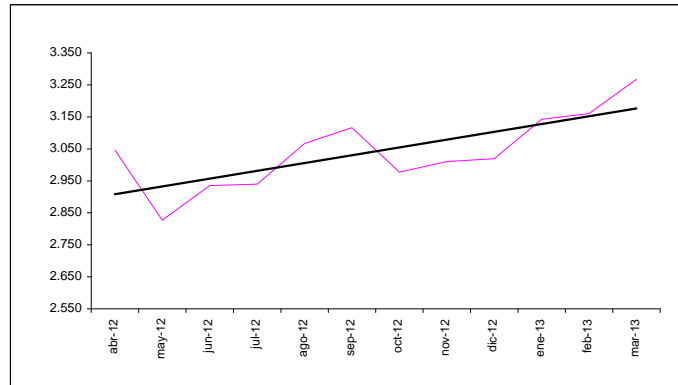

% Var. últimos doce meses 30-abr-12 3.046,4 28-mar-13 3.267,5 ↑ 7,26%

% Var. en relación ene-12 02-ene-13 3.112,3 28-mar-13 3.267,5 ↑ 4,99%

Dow Jones Industrial Average (EE.UU.)

Este índice muestra el comportamiento de las cotizaciones de las 30 compañías más importantes de este país. En la actualidad, es el indicador más importante del mercado estadounidense.

Día	Valor	Día	Valor
01-mar	14.089,7	19-mar	14.455,8
04-mar	14.127,8	20-mar	14.511,7
05-mar	14.253,8	21-mar	14.421,5
06-mar	14.296,2	22-mar	14.512,0
07-mar	14.329,5	25-mar	14.447,8
08-mar	14.397,1	26-mar	14.559,7
11-mar	14.447,3	27-mar	14.526,2
12-mar	14.450,1	28-mar	14.578,5
13-mar	14.455,3		
14-mar	14.539,1		
15-mar	14.514,1		
18-mar	14.452,1		

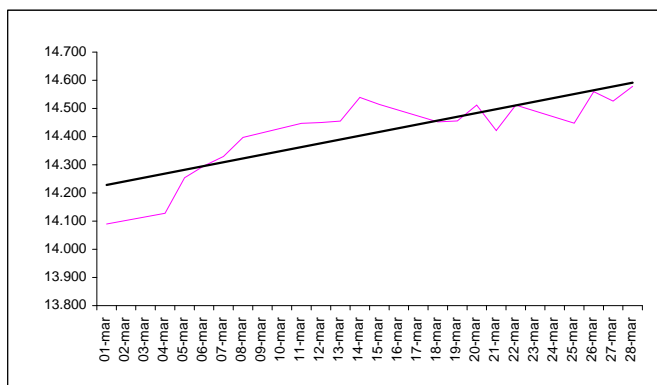

Fuente: <http://djindexes.com/>

28-feb 14.054,5 ↑ 3,73%
 28-mar 14.578,5

Fecha	Valor	% Var
30-abr-12	13.213,6	
31-may-12	12.393,5	-6,2%
29-jun-12	12.880,1	3,9%
31-jul-12	13.008,7	1,0%
31-ago-12	13.090,8	0,6%
28-sep-12	13.437,1	2,6%
31-oct-12	13.096,5	-2,5%
30-nov-12	13.025,6	-0,5%
31-dic-12	13.104,1	0,6%
31-ene-13	13.860,6	5,8%
28-feb-13	14.054,5	1,4%
28-mar-13	14.578,5	3,7%

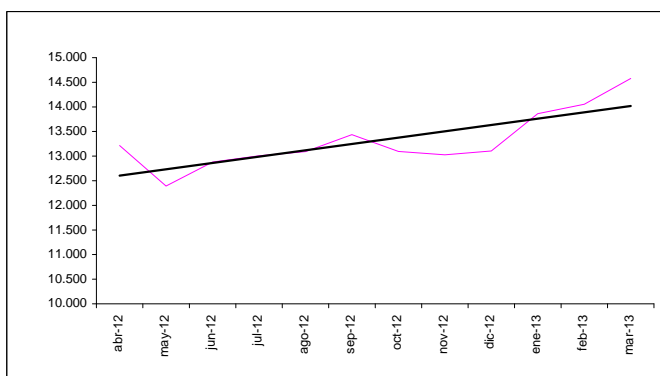

NOTA: Valores registrados el último día de negociación durante el mes

MÁXIMO 14.578,5 28-mar
 MÍNIMO 12.393,5 31-may

% Var. últimos 12 meses 30-abr-12 13.213,6 ↑ 10,33%
 28-mar-13 14.578,5

% Var. en relación ene-12 02-ene-13 13.412,6 ↑ 8,69%
 28-mar-13 14.578,5

S&P 500 (EE.UU.)

Es un índice conformado por 500 empresas seleccionadas de manera representativa en las industrias líderes. A través de este indicador los inversionistas miden el rendimiento del mercado de capitalización de las acciones de EE UU.

Día	Valor	Día	Valor
01-mar	1.518,2	19-mar	1.548,3
04-mar	1.525,2	20-mar	1.558,7
05-mar	1.539,8	21-mar	1.545,8
06-mar	1.541,5	22-mar	1.556,9
07-mar	1.544,3	25-mar	1.551,7
08-mar	1.551,2	26-mar	1.563,8
11-mar	1.556,2	27-mar	1.562,9
12-mar	1.552,5	28-mar	1.569,2
13-mar	1.554,5		
14-mar	1.563,2		
15-mar	1.560,7		
18-mar	1.552,1		

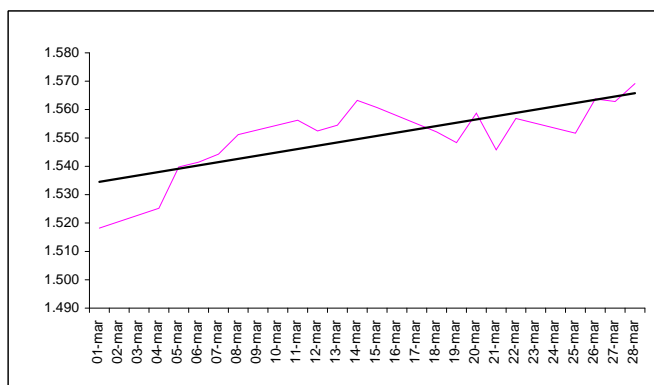

Fuente: <http://www.standardandpoors.com/>

31-ene 1.498,1 ↑ 1,11%
 28-feb 1.514,7

Fecha	Valor	% Var
30-mar-12	1.408,5	
30-abr-12	1.397,9	-0,7%
31-may-12	1.310,3	-6,3%
29-jun-12	1.362,2	4,0%
31-jul-12	1.379,3	1,3%
31-ago-12	1.406,6	2,0%
28-sep-12	1.440,7	2,4%
31-oct-12	1.412,2	-2,0%
30-nov-12	1.416,2	0,3%
31-dic-12	1.426,2	0,7%
31-ene-13	1.498,1	5,0%
28-feb-13	1.514,7	1,1%

NOTA: Valores registrados el último día de negociación durante el mes

MÁXIMO 1.514,7 28-feb
MÍNIMO 1.310,3 31-may

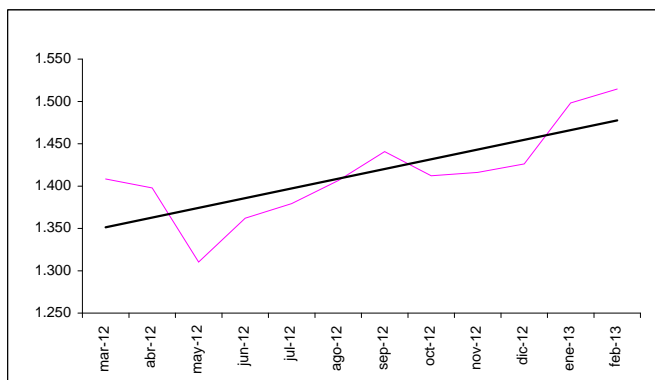

% Var. últimos 12 meses 30-mar-12 1.408,5  7,54%
28-feb-13 1.514,7

% Var. en relación ene-12 02-ene-13 1.462,4  3,57%
28-feb-13 1.514,7

IBEX 35 (España)

Este indicador se encuentra conformado por las 35 empresas más representativas que cotizan en el mercado de Bolsas Españolas. El índice toma en cuenta la importancia relativa de cada una de ellas por medio de una ponderación de las capitalizaciones bursátiles.

Día	Valor	Día	Valor
01-mar	8.187,1	19-mar	8.321,0
04-mar	8.246,3	20-mar	8.416,3
05-mar	8.423,3	21-mar	8.351,2
06-mar	8.358,9	22-mar	8.329,5
07-mar	8.389,1	25-mar	8.140,6
08-mar	8.628,1	26-mar	7.990,5
11-mar	8.554,4	27-mar	7.900,4
12-mar	8.532,3	28-mar	7.920,0
13-mar	8.498,3		
14-mar	8.657,9		
15-mar	8.619,1		
18-mar	8.507,8		

Fuente: <http://www.bolsamadrid.es/esp/portada.htm>

28-feb 8.230,3  -3,77%
28-mar 7.920,0

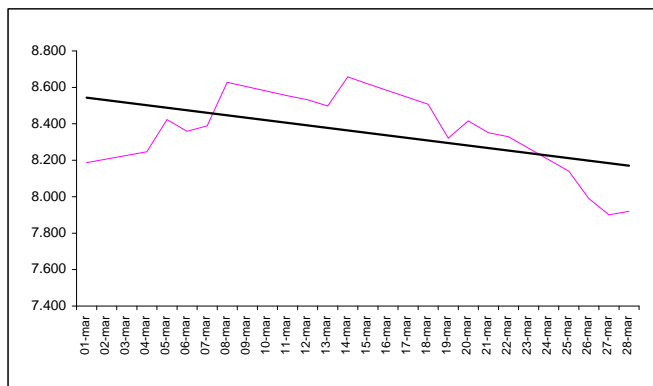



Fecha	Valor	% Var
30-abr-12	7.011,0	
31-may-12	6.089,8	-13,1%
29-jun-12	7.102,2	16,6%
31-jul-12	6.738,1	-5,1%
31-ago-12	7.420,5	10,1%
28-sep-12	7.708,5	3,9%
31-oct-12	7.842,9	1,7%
30-nov-12	7.934,6	1,2%
31-dic-12	8.167,5	2,9%
31-ene-13	8.362,3	2,4%
28-feb-13	8.230,3	-1,6%
28-mar-13	7.920,0	-3,8%

NOTA: Valores registrados el último día de negociación durante el mes

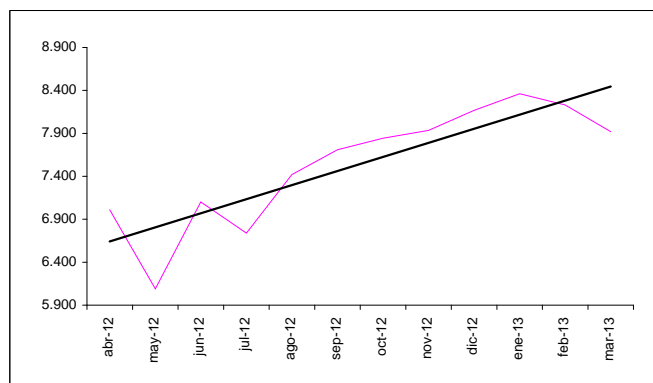
MÁXIMO 8.362,3 31-ene
MÍNIMO 6.089,8 31-may



% Var. últimos doce meses 30-abr-12 7.011,0  12,97%
28-mar-13 7.920,0

% Var. en relación ene-12 02-ene-13 8.447,6  -6,25%
28-mar-13 7.920,0

FTSE 100 (Inglaterra)

Este indicador se forma a partir de una muestra de las 100 principales empresas que cotizan en la bolsa de Londres. Las empresas que conforman el índice suelen representar el 70% de la capitalización bursátil del mercado.

Día	Valor	Día	Valor
01-mar	6.378,6	19-mar	6.441,3
04-mar	6.345,6	20-mar	6.432,7
05-mar	6.432,0	21-mar	6.388,6
06-mar	6.427,6	22-mar	6.392,8
07-mar	6.439,2	25-mar	6.378,4
08-mar	6.483,6	26-mar	6.399,4
11-mar	6.503,6	27-mar	6.387,6
12-mar	6.510,6	28-mar	6.411,7
13-mar	6.481,5		
14-mar	6.529,4		
15-mar	6.489,7		
18-mar	6.457,9		

Fuente: <http://www.londonstockexchange.com/>

28-feb 6.360,8
28-mar 6.411,7  0,80%

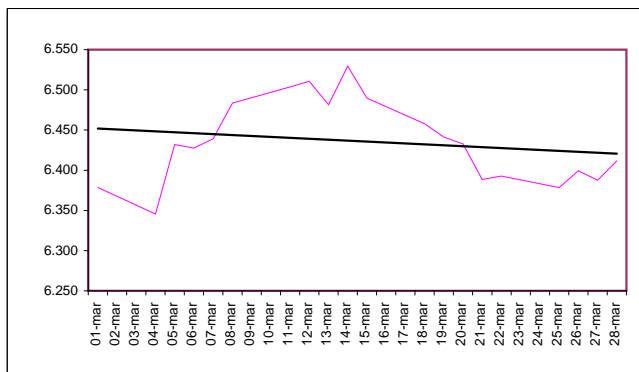



Fecha	Valor	% Var
30-abr-12	5.737,8	
31-may-12	5.320,9	-7,3%
29-jun-12	5.571,1	4,7%
31-jul-12	5.635,3	1,2%
31-ago-12	5.798,3	2,9%
28-sep-12	5.832,5	0,6%
31-oct-12	5.782,7	-0,9%
30-nov-12	5.866,8	1,5%
31-dic-12	5.897,8	0,5%
31-ene-13	6.276,9	6,4%
28-feb-13	6.360,8	1,3%
28-mar-13	6.411,7	0,8%

NOTA: Valores registrados el último día de negociación durante el mes

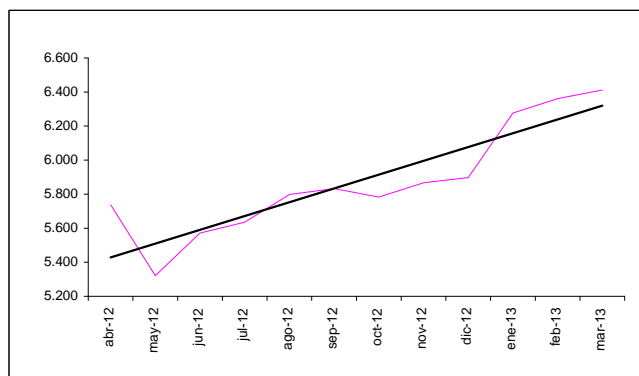
MÁXIMO 6.411,7 28-mar
MÍNIMO 5.320,9 31-may



% Var. últimos 12 meses 30-abr-12 5.737,8
28-mar-13 6.411,7  11,75%

% Var. en relación ene-12 02-ene-13 6.027,4
28-mar-13 6.411,7  6,38%

EURONEXT 100 (Europa)

Este indicador se encuentra conformado por las 100 empresas más grandes y líquidas que cotizan en Euronext, las cuales se ponderan de acuerdo a la capitalización bursátil otorgada por el mercado.

Día	Valor	Día	Valor
01-mar	701,1	19-mar	716,6
04-mar	702,3	20-mar	723,9
05-mar	714,6	21-mar	717,3
06-mar	713,4	22-mar	717,2
07-mar	715,9	25-mar	711,8
08-mar	723,8	26-mar	714,6
11-mar	723,2	27-mar	708,4
12-mar	723,0	28-mar	713,1
13-mar	723,0		
14-mar	729,3		
15-mar	724,2		
18-mar	723,0		

Fuente: <http://www.euronext.com/>

28-feb 703,6
28-mar 713,1  1,35%

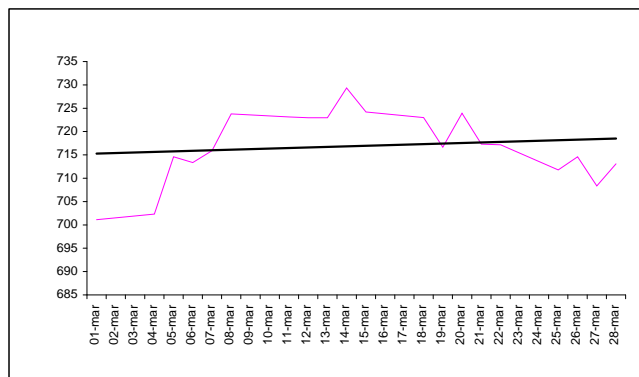

Fecha	Valor	% Var
30-abr-12	612,6	
31-may-12	576,8	-5,8%
29-jun-12	611,8	6,1%
31-jul-12	632,2	3,3%
31-ago-12	650,6	2,9%
28-sep-12	642,4	-1,3%
31-oct-12	651,9	1,5%
30-nov-12	670,3	2,8%
31-dic-12	680,9	1,6%
31-ene-13	698,7	2,6%
28-feb-13	703,6	0,7%
28-mar-13	713,1	1,3%

NOTA: Valores registrados el último día de negociación durante el mes

MÁXIMO 713,1 28-mar
MÍNIMO 576,8 31-may

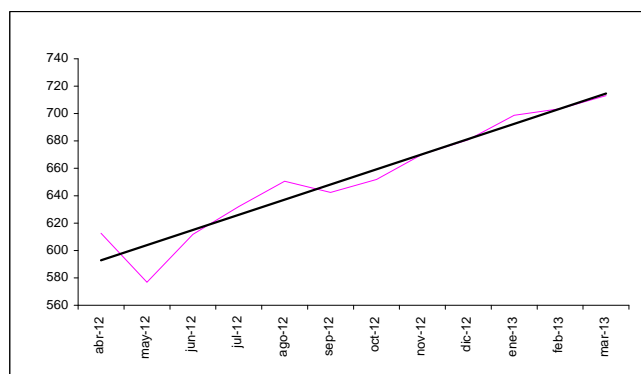

% Var. últimos 12 meses 30-abr-12 612,6 28-mar-13 713,1 ↑ 16,41%

% Var. en relación ene-12 02-ene-13 696,2 28-mar-13 713,1 ↑ 2,43%

HANG SENG (China)

Es un índice conformado por 34 compañías que cotizan en la Bolsa de Valores de Hong Kong de acuerdo a la capitalización bursátil (Ponderada). Para poder estar dentro del índice se debe estar dentro del 90% de empresas con mayor capitalización y volumen, además de haber cotizado por más de 24 meses.

Día	Valor	Día	Valor
01-mar	22.880,2	19-mar	22.041,9
04-mar	22.537,8	20-mar	22.256,4
05-mar	22.560,5	21-mar	22.225,9
06-mar	22.777,8	22-mar	22.115,3
07-mar	22.771,4	25-mar	22.251,2
08-mar	23.092,0	26-mar	22.311,1
11-mar	23.090,8	27-mar	22.464,8
12-mar	22.890,6	28-mar	22.299,6
13-mar	22.556,7		
14-mar	22.619,2		
15-mar	22.533,1		
18-mar	22.083,4		

Fuente: <http://www.hkex.com.hk/>

28-feb 23.020,3 ↓ -3,13%
28-mar 22.299,6

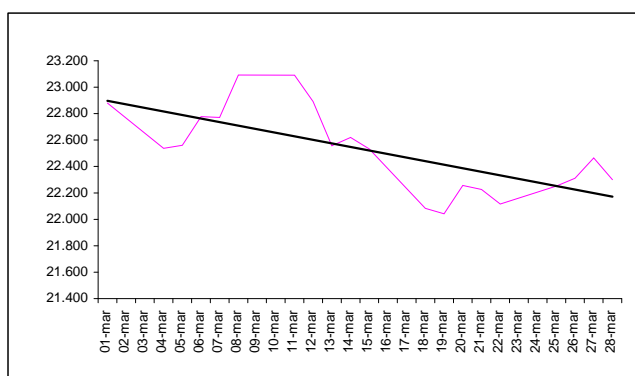

Fecha	Valor	% Var
30-abr-12	21.094,2	
31-may-12	18.629,5	-11,7%
29-jun-12	19.441,5	4,4%
31-jul-12	19.796,8	1,8%
31-ago-12	19.482,6	-1,6%
28-sep-12	20.840,4	7,0%
31-oct-12	21.641,8	3,8%
30-nov-12	22.030,4	1,8%
31-dic-12	22.656,9	2,8%
31-ene-13	23.729,5	4,7%
28-feb-13	23.020,3	-3,0%
28-mar-13	22.299,6	-3,1%

NOTA: Valores registrados el último día de negociación durante el mes

MÁXIMO 23.729,5 31-ene
MÍNIMO 18.629,5 31-may

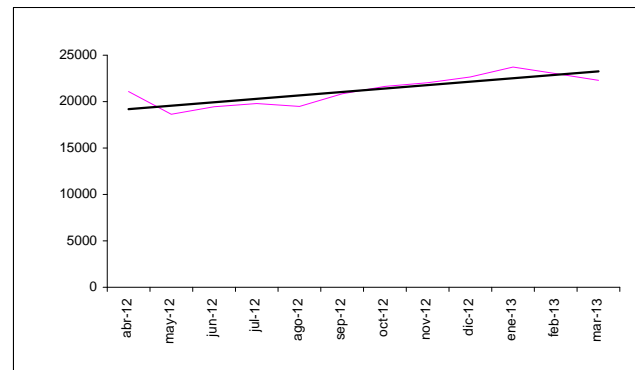

% Var. últimos doce meses 30-abr-12 21.094,2 28-mar-13 22.299,6 ↑ 5,71%

% Var. en relación ene-12 02-ene-13 23.312,0 28-mar-13 22.299,6 ↓ -4,34%

NIKKEI 25 (Japón)

Este es el indicador más importante de la Bolsa de Valores de Tokio. Se encuentra compuesto por los 225 valores más líquidos ponderados únicamente por precio y no por capitalización.

Día	Valor	Día	Valor
01-mar	11.606,4	19-mar	12.468,2
04-mar	11.652,3	21-mar	12.635,7
05-mar	11.683,5	22-mar	12.338,5
06-mar	11.932,3	25-mar	12.546,5
07-mar	11.968,1	26-mar	12.471,6
08-mar	12.283,6	27-mar	12.493,8
11-mar	12.349,1	28-mar	12.336,0
12-mar	12.314,8	29-mar	12.397,9
13-mar	12.239,7		
14-mar	12.381,2		
15-mar	12.561,0		
18-mar	12.220,6		



Fuente: <http://www.nni.nikkei.co.jp/CF/FR/MKJ/>

28-feb 11.559,4 ↑ 7,25%
 29-mar 12.397,9

Fecha	Valor	% Var
30-abr-12	9.520,9	
31-may-12	8.542,7	-10,3%
29-jun-12	9.006,8	5,4%
31-jul-12	8.695,1	-3,5%
31-ago-12	8.839,9	1,7%
28-sep-12	8.870,2	0,3%
31-oct-12	8.928,3	0,7%
30-nov-12	9.446,0	5,8%
28-dic-12	10.395,2	10,0%
31-ene-13	11.138,7	7,2%
28-feb-13	11.559,4	3,8%
29-mar-13	12.397,9	7,3%

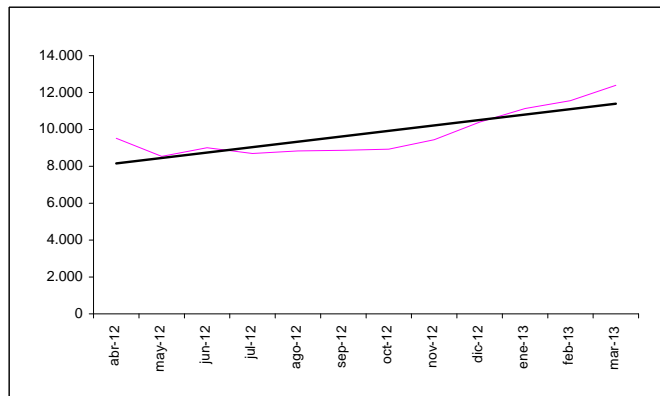

NOTA: Valores registrados el último día de negociación durante el mes

MÁXIMO 12.397,9 29-mar
 MÍNIMO 8.542,7 31-may

% Var. últimos 12 meses 30-abr-12 9.520,9 ↑ 30,22%
 29-mar-13 12.397,9

% Var. en relación ene-12 04-ene-13 10.688,1 ↑ 16,00%
 29-mar-13 12.397,9

GRÁFICOS MENSUALES

Los gráficos de la presente sección corresponden a las variaciones porcentuales diarias de cada uno de los índices

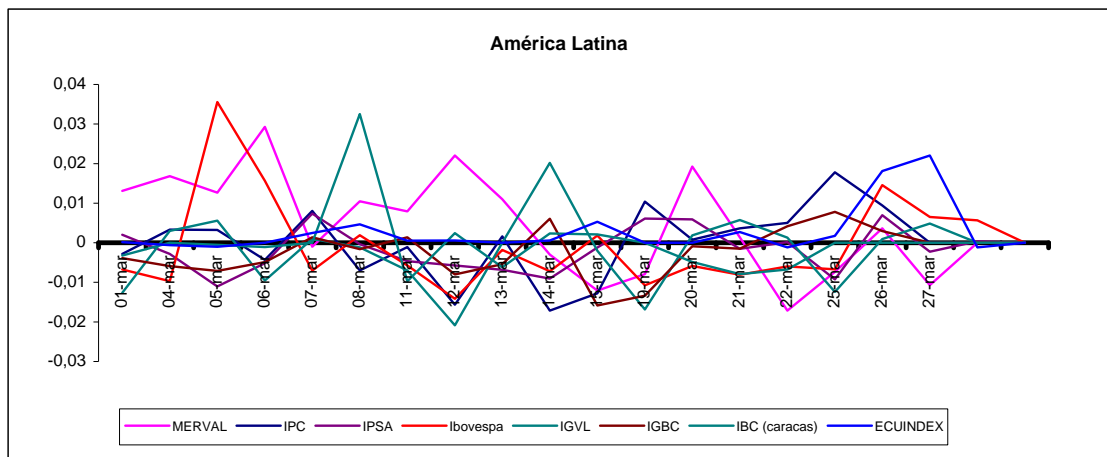

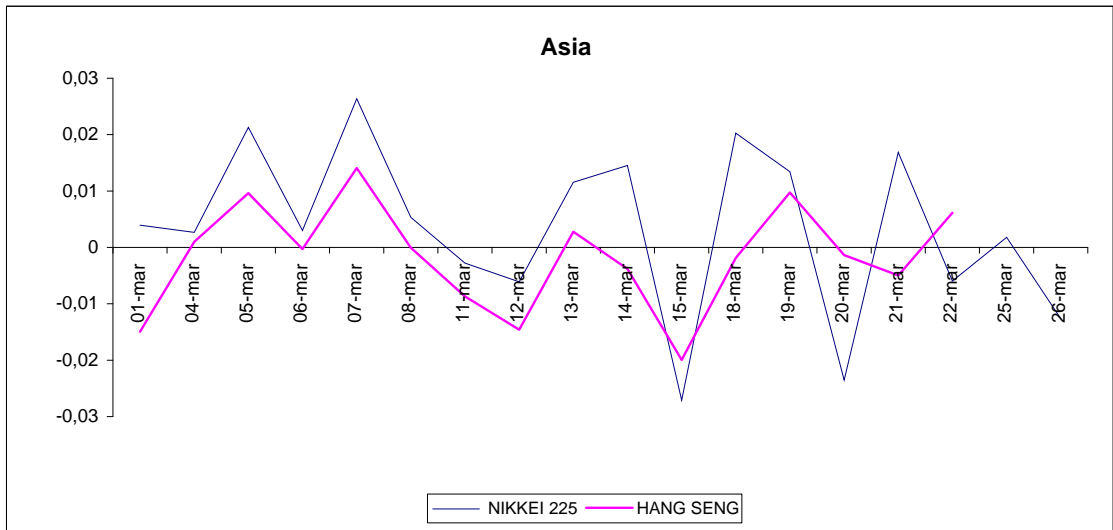
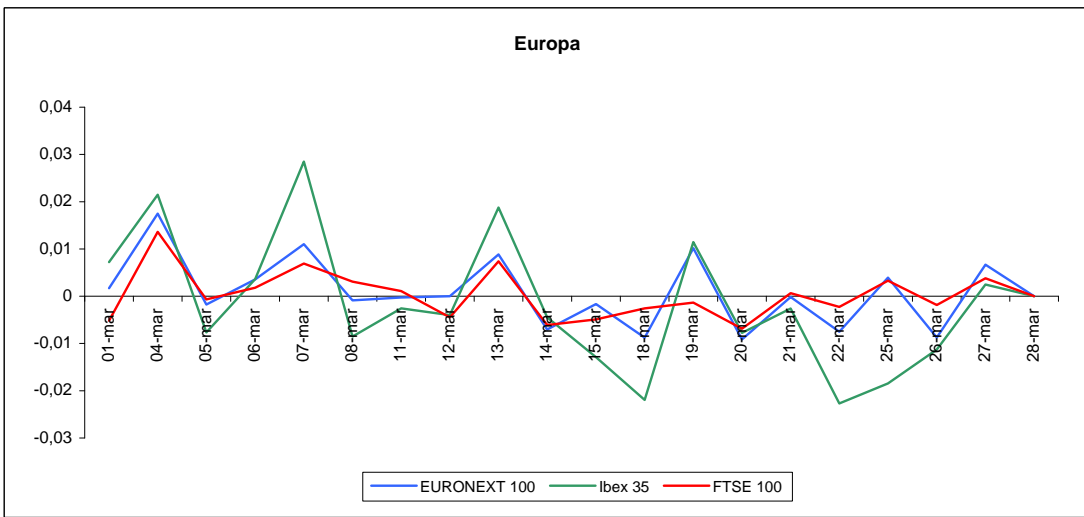
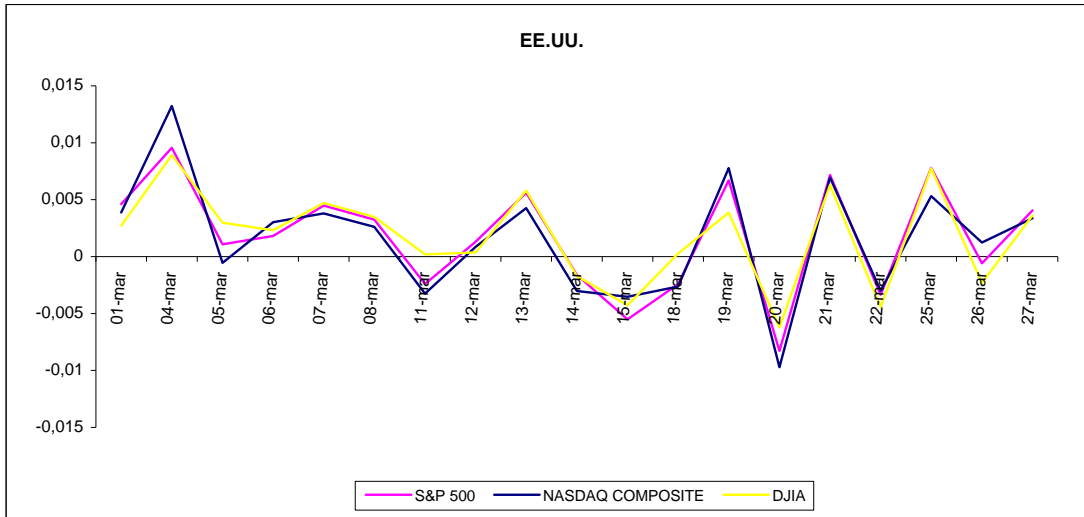

GRÁFICOS ANUALES

Los gráficos que se presentan a continuación muestran las variaciones porcentuales mesuales. Para la obtención de estas variaciones se toma el valor de cada índice del último día laborable del mes.

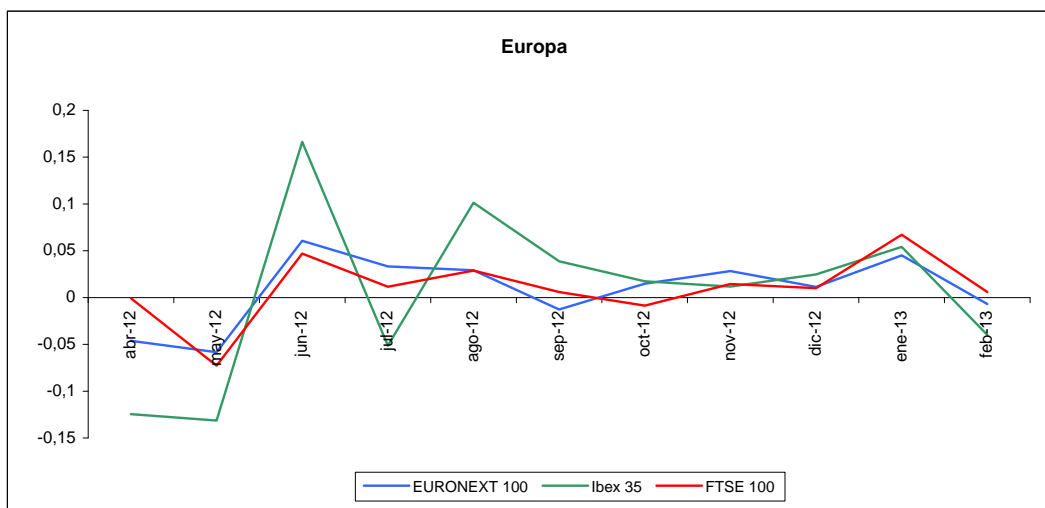
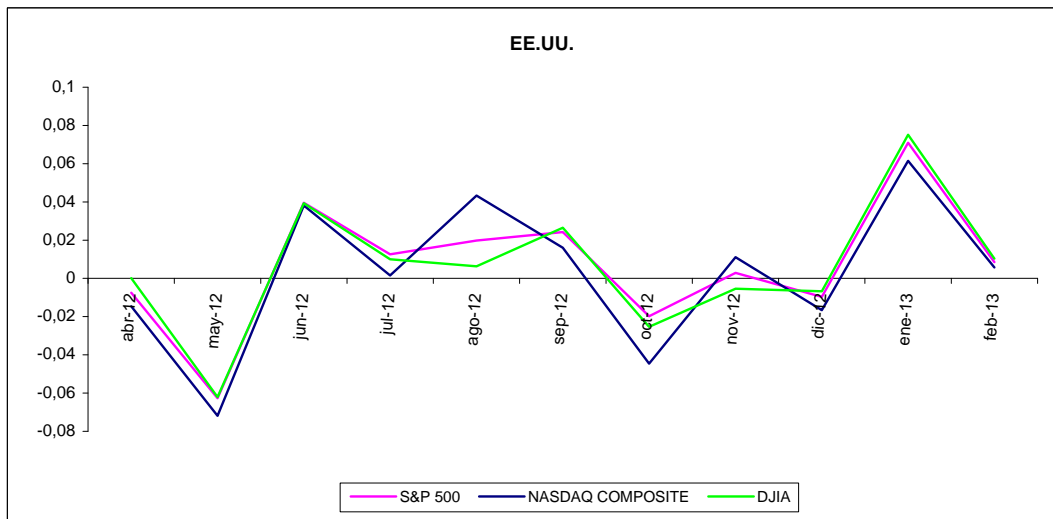
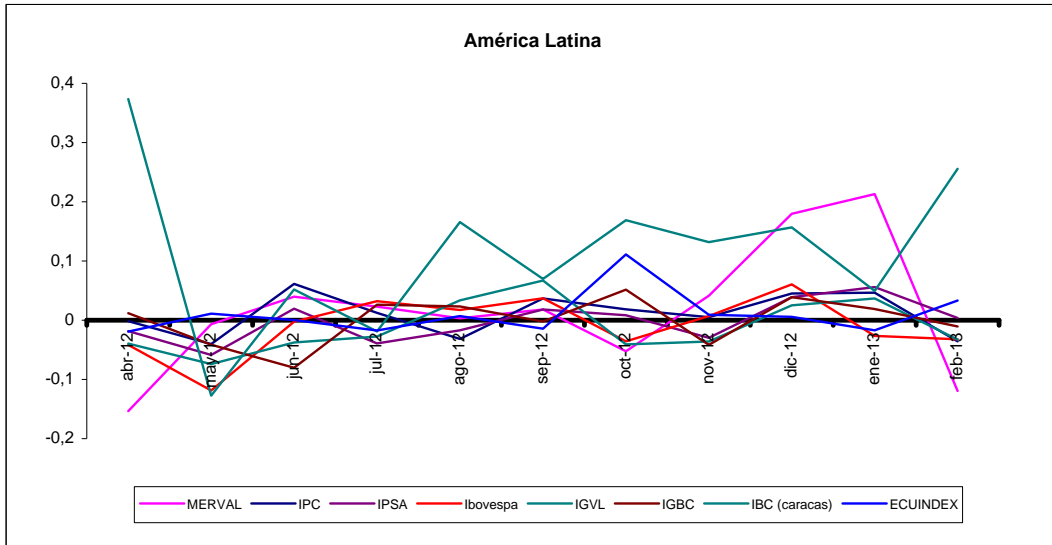

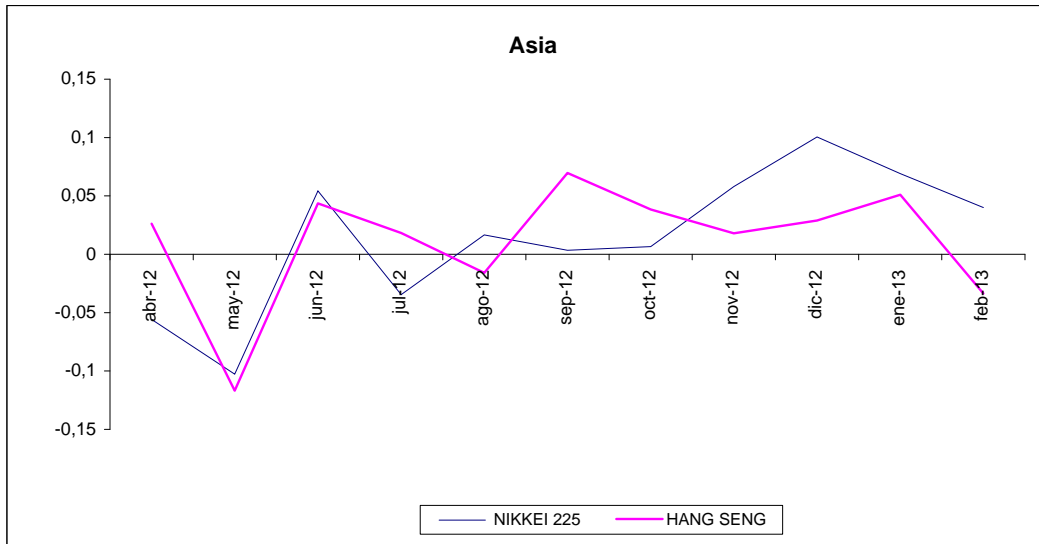

Para mayor información por favor comunicarse con:

Ing Bernardo Ortega	bernardoortega@bolsadequito.com
Ec. Gustavo Endara	gustavoendara@bolsadequito.com
Andrés Mogollón	andresmogollon@bolsadequito.com

@Copy Right

Derechos de autor de propiedad exclusiva de la BOLSA DE VALORES DE QUITO, de conformidad con lo dispuesto por la Ley de Propiedad Intelectual.