



ÍNDICES BURSÁTILES INTERNACIONALES

BOLETÍN MENSUAL

marzo 14

Departamento Técnico

www.bolsadequito.com

MERVAL (Argentina)

Este índice se conforma a partir de un grupo de acciones seleccionadas de acuerdo a criterios de presencia en el mercado, cantidad de transacciones y valor de cotización en la Bolsa de Buenos Aires. El periodo de revisión de las empresas que participan de este índice es trimestral.

Día	Valor	Día	Valor
05-mar	5.749,8	21-mar	6.086,8
06-mar	5.909,0	25-mar	6.194,4
07-mar	5.880,8	26-mar	6.135,0
10-mar	5.790,0	27-mar	6.191,8
11-mar	5.754,4	28-mar	6.198,6
12-mar	5.713,3	31-mar	6.373,8
13-mar	5.658,0		
14-mar	5.747,1		
17-mar	5.762,7		
18-mar	5.883,5		
19-mar	5.867,0		
20-mar	5.965,1		

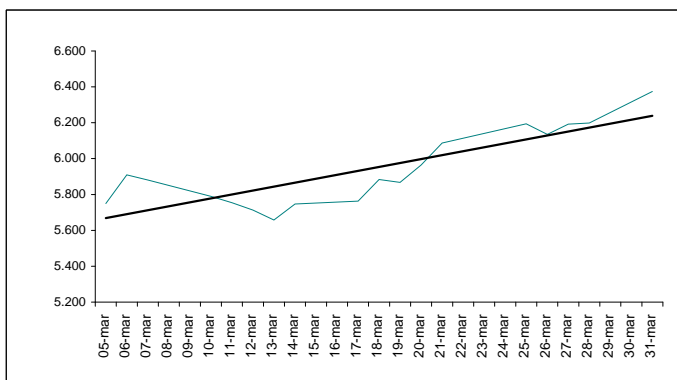

Fuente: <http://www.merval.sba.com.ar/>

28-feb 5.784,4  10,19%
31-mar 6.373,8

Fecha	Valor	% Var
30-abr-13	3.845,9	13,8%
31-may-13	3.489,4	-9,3%
28-jun-13	2.976,3	-14,7%
31-jul-13	3.357,9	12,8%
30-ago-13	3.935,9	17,2%
30-sep-13	4.783,8	21,5%
31-oct-13	5.165,1	8,0%
29-nov-13	5.718,7	10,7%
30-dic-13	5.391,0	-5,7%
31-ene-14	6.018,7	11,6%
28-feb-14	5.784,4	-3,9%
31-mar-14	6.373,8	10,2%

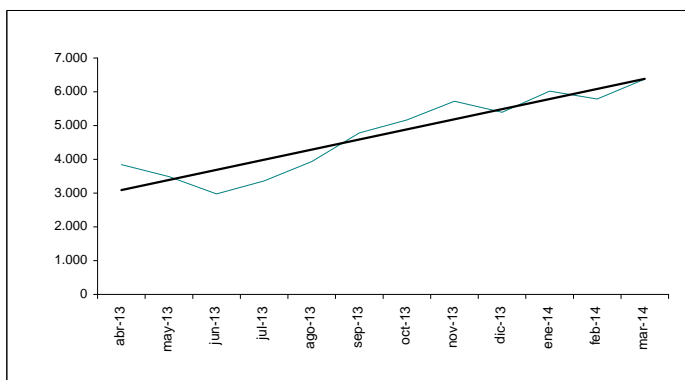

NOTA: Valores registrados el último día de negociación durante el mes

MÁXIMO 6.373,8 31-mar
MÍNIMO 2.976,3 28-jun

% Var. últimos 12 meses 30-abr-13 3.845,9  65,73%
31-mar-14 6.373,8

% Var. en relación ene-13 02-ene-14 5.320,7  19,79%
31-mar-14 6.373,8

IBOVESPA (Brasil)

Es el índice más significativo del mercado brasileño ya que refleja el comportamiento promedio de las principales acciones negociadas, ponderadas por su capitalización bursátil. El índice no solo refleja los cambios de precio sino también el impacto de la distribución de dividendos

Día	Valor	Día	Valor
05-mar	46.589,0	21-mar	47.380,9
06-mar	47.093,1	24-mar	47.993,4
07-mar	46.244,1	25-mar	48.180,1
10-mar	45.533,2	26-mar	47.965,6
11-mar	45.697,6	27-mar	49.646,8
12-mar	45.861,8	28-mar	49.768,1
13-mar	45.443,8	31-mar	50.414,9
14-mar	44.965,7		
17-mar	45.117,8		
18-mar	46.151,0		
19-mar	46.567,2		
20-mar	47.278,5		

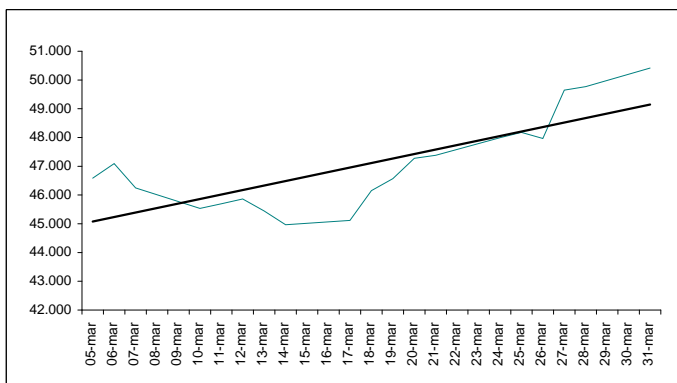

Fuente: <http://www.bovespa.com.br/>

28-feb 47.094,4  7,05%
31-mar 50.414,9

Fecha	Valor	% Var
30-abr-13	55.910,4	-0,8%
31-may-13	53.506,1	-4,3%
28-jun-13	57.068,2	6,7%
31-jul-13	48.234,5	-15,5%
30-ago-13	50.011,0	3,7%
30-sep-13	52.338,2	4,7%
31-oct-13	54.256,2	3,7%
29-nov-13	52.482,5	-3,3%
30-dic-13	51.507,2	-1,9%
31-ene-14	47.639,0	-7,5%
28-feb-14	47.094,4	-1,1%
31-mar-14	50.414,9	7,1%

NOTA: Valores registrados el último día de negociación durante el mes

MÁXIMO	57.068,2	28-jun
MÍNIMO	47.094,4	28-feb

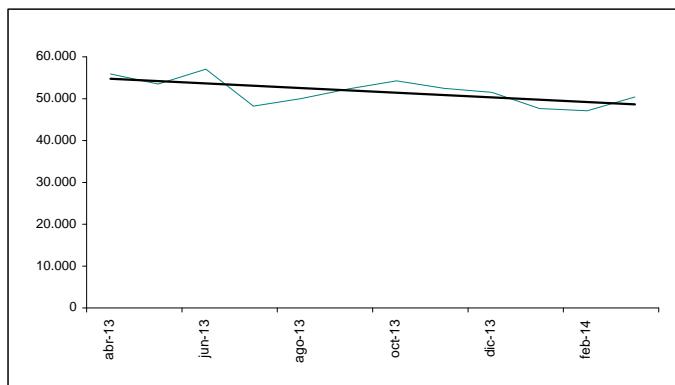

% Var. últimos 12 meses 30-abr-13 55.910,4  -9,83%
31-mar-14 50.414,9

% Var. en relación ene-12 02-ene-14 50.341,3  0,15%
31-mar-14 50.414,9

IPC (México)

El IPC refleja el rendimiento del mercado accionario de acuerdo a las variaciones de precios de un grupo de acciones representativas y ponderadas de acuerdo a la presencia en el mercado y a la capitalización bursátil.

Día	Valor	Día	Valor
03-mar	38.534,8	20-mar	39.616,2
04-mar	39.084,4	21-mar	40.021,7
05-mar	39.021,1	24-mar	39.821,7
06-mar	39.176,3	25-mar	39.793,0
07-mar	38.913,0	26-mar	39.761,3
10-mar	38.671,0	27-mar	39.911,0
11-mar	38.689,6	28-mar	40.048,2
12-mar	38.634,8	31-mar	40.461,6
13-mar	38.037,5		
14-mar	37.951,0		
18-mar	38.814,7		
19-mar	38.811,9		

Fuente: <http://www.bmv.com.mx/>

28-feb 38.782,9  4,33%
31-mar 40.461,6





Fecha	Valor	% Var
30-abr-13	42.263,5	-4,1%
31-may-13	41.588,3	-1,6%
28-jun-13	40.623,3	-2,3%
31-jul-13	40.837,9	0,5%
30-ago-13	39.492,4	-3,3%
30-sep-13	40.185,2	1,8%
31-oct-13	41.038,7	2,1%
29-nov-13	42.499,1	3,6%
30-dic-13	42.958,8	1,1%
31-ene-14	40.879,8	-4,8%
28-feb-14	38.782,9	-5,1%
31-mar-14	40.461,6	4,3%

NOTA: Valores registrados el último día de negociación durante el mes

MÁXIMO	42.958,8	30-dic
MÍNIMO	38.782,9	28-feb



% Var. últimos doce meses 30-abr-13 42.263,5  -4,26%
31-mar-14 40.461,6

% Var. en relación ene-12 02-ene-14 42.188,5  -4,09%
31-mar-14 40.461,6

IPSA (Chile)

El Índice de Precios Selectivo de Acciones agrupa las 40 empresas con mayor presencia bursátil, seleccionada con una periodicidad anual. Este es un indicador de rentabilidad mide las variaciones de los precios de las empresas que lo conforman.

Día	Valor	Día	Valor
03-mar	3.661,6	19-mar	3.638,8
04-mar	3.703,8	20-mar	3.656,1
05-mar	3.715,8	21-mar	3.633,2
06-mar	3.730,4	24-mar	3.658,9
07-mar	3.697,8	25-mar	3.707,7
10-mar	3.652,5	26-mar	3.697,1
11-mar	3.659,3	27-mar	3.742,4
12-mar	3.623,3	28-mar	3.759,8
13-mar	3.630,8	31-mar	3.772,8
14-mar	3.611,7		
17-mar	3.631,3		
18-mar	3.673,6		

Fuente: <http://www.bolsadesantiago.com/>

28-feb 3.718,9  1,45%
31-mar 3.772,8

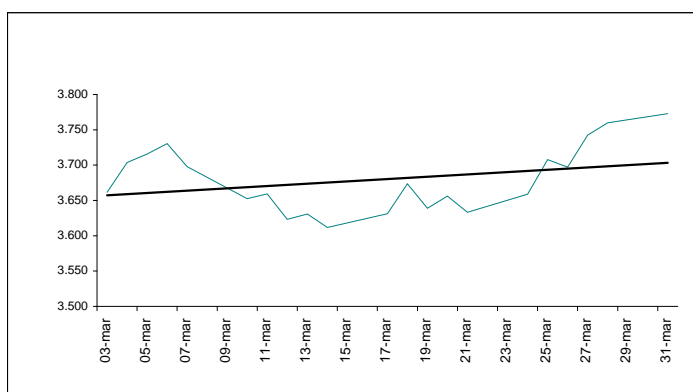

Fecha	Valor	% Var
30-abr-13	4.292,1	-3,2%
31-may-13	4.191,3	-2,4%
28-jun-13	4.029,7	-3,9%
31-jul-13	3.732,5	-7,4%
30-ago-13	3.628,7	-2,8%
30-sep-13	3.823,9	5,4%
30-oct-13	3.912,4	2,3%
28-nov-13	3.741,9	-4,4%
30-dic-13	3.699,2	-1,1%
31-ene-14	3.439,4	-7,0%
28-feb-14	3.718,9	8,1%
31-mar-14	3.772,8	1,4%

NOTA: Valores registrados el último día de negociación durante el mes

MÁXIMO 4292,1 30-abr
MÍNIMO 3439,4 31-ene

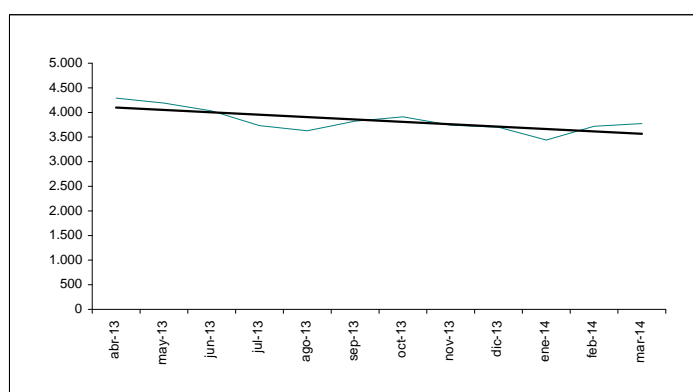

% Var. últimos 12 meses 30-abr-13 4.292,1  -12,10%
31-mar-14 3.772,8

% Var. en relación ene-12 02-ene-14 3.694,3  2,12%
31-mar-14 3.772,8

IBC (Venezuela)

El Índice Bursátil Caracas (IBC) comprende una muestra de 18 títulos escogidos sin discriminar el tipo de actividad de las empresas a los cuales pertenecen.

Día	Valor	Día	Valor
05-mar	2.743,8	24-mar	2.332,3
06-mar	2.768,0	25-mar	2.332,3
07-mar	2.739,0	26-mar	2.501,2
10-mar	2.683,3	27-mar	2.573,6
11-mar	2.642,4	28-mar	2.521,6
12-mar	2.650,4	31-mar	2.523,1
13-mar	2.639,3		
14-mar	2.637,5		
17-mar	2.580,6		
18-mar	2.588,2		
20-mar	2.488,6		
21-mar	2.334,3		

Fuente: <http://www.bolsadecaracas.com>

28-feb 2.768,3  -8,86%
31-mar 2.523,1

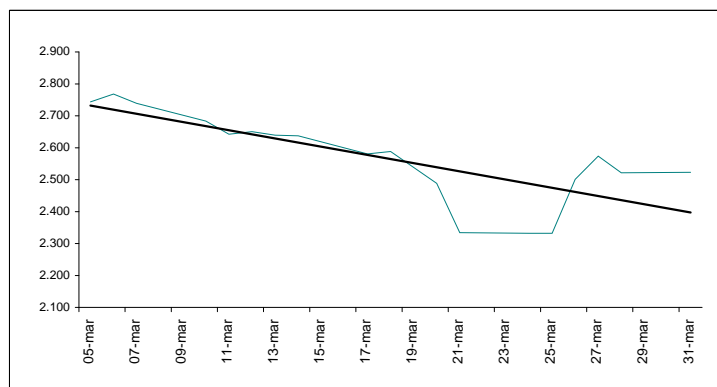



Fecha	Valor	% Var
30-abr-13	668,9	7,9%
31-may-13	817,4	22,2%
28-jun-13	1.150,1	40,7%
31-jul-13	1.270,3	10,4%
30-ago-13	1.356,7	6,8%
30-sep-13	1.794,6	32,3%
31-oct-13	2.609,7	45,4%
29-nov-13	2.490,7	-4,6%
30-dic-13	2.736,6	9,9%
31-ene-14	2.827,9	3,3%
28-feb-14	2.768,3	-2,1%
31-mar-14	2.523,1	-8,9%

NOTA: Valores registrados el último día de negociación durante el mes

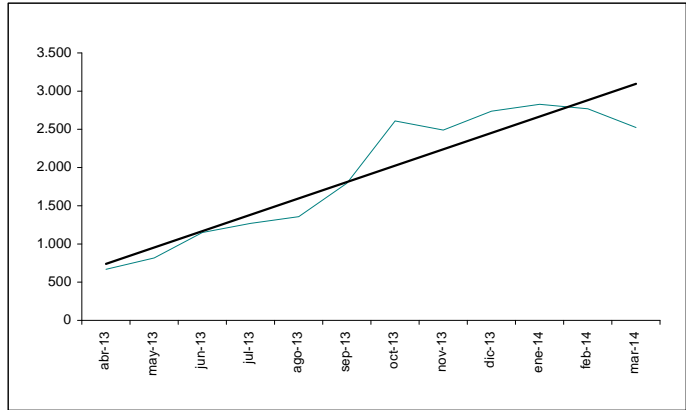
MÁXIMO	2.827,9	31-ene
MÍNIMO	668,9	30-abr



% Var. últimos 12 meses 30-abr-13 668,9
31-mar-14 2.523,1  277,23%

% Var. en relación ene-12 02-ene-14 2.736,6
31-mar-14 2.523,1  -7,80%

IGBC (Colombia)

El Índice de la Bolsa de Valores de Colombia (IGBC) refleja el comportamiento promedio de los precios de las acciones en el mercado. Para su composición se buscaron las acciones más representativas en función de su rotación y frecuencia, de esta forma el número de acciones que compone la canasta será variable y se calculará cada trimestre.

Día	Valor	Día	Valor
03-mar	12.284,0	19-mar	13.029,0
04-mar	12.545,1	20-mar	13.119,8
05-mar	12.734,0	21-mar	13.134,6
06-mar	12.935,0	25-mar	13.395,5
07-mar	12.820,3	26-mar	13.435,7
10-mar	12.799,3	27-mar	13.592,2
11-mar	12.922,7	28-mar	13.675,3
12-mar	12.883,6	31-mar	13.827,0
13-mar	13.077,2		
14-mar	12.989,1		
17-mar	13.054,5		
18-mar	13.026,6		

Fuente: <http://www.bvc.com.co>

28-feb 12.423,2  11,30%
31-mar 13.827,0

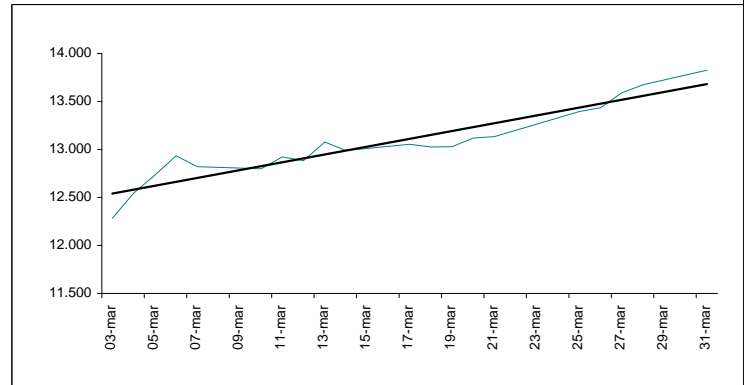

Fecha	Valor	% Var
30-abr-13	13.390,3	-5,3%
31-may-13	13.352,0	-0,3%
28-jun-13	12.828,5	-3,9%
31-jul-13	13.465,3	5,0%
30-ago-13	13.731,2	2,0%
30-sep-13	14.061,0	2,4%
31-oct-13	14.053,0	-0,1%
29-nov-13	13.215,1	-6,0%
30-dic-13	13.071,3	-1,1%
31-ene-14	11.977,1	-8,4%
28-feb-14	12.423,2	3,7%
31-mar-14	13.827,0	11,3%

NOTA: Valores registrados el último día de negociación durante el mes

MAXIMO	14.061,0	30-sep
MÍNIMO	11.977,1	31-ene

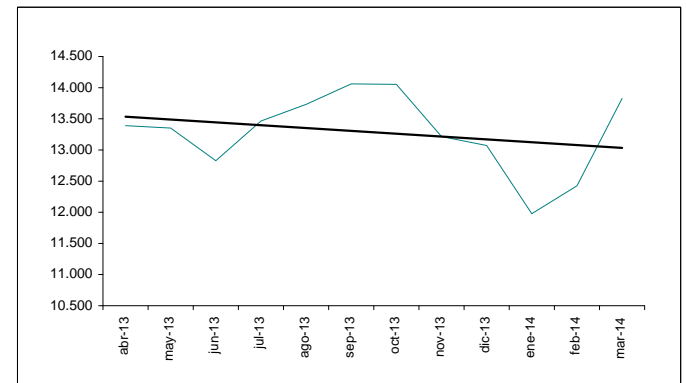

% Var. últimos 12 meses 30-abr-13 13.390,3
31-mar-14 13.827,0  3,26%

% Var. en relación ene-12 02-ene-14 13.111,6
31-mar-14 13.827,0  5,46%

IGVL (Perú)

El IGVL refleja la tendencia promedio de las cotizaciones de las principales acciones inscritas en Bolsa, en función de una cartera seleccionada, que actualmente representa a las 38 acciones más negociadas del mercado. Su cálculo considera las variaciones de precios y los dividendos o acciones liberadas repartidas, así como la suscripción de acciones.

Día	Valor	Día	Valor
03-mar	15.156,9	19-mar	14.455,8
04-mar	15.210,2	20-mar	14.454,2
05-mar	15.184,2	21-mar	14.407,3
06-mar	15.225,1	24-mar	14.341,0
07-mar	15.129,3	25-mar	14.134,5
10-mar	15.097,1	26-mar	14.032,8
11-mar	15.110,2	27-mar	14.037,5
12-mar	15.155,4	28-mar	14.273,3
13-mar	14.875,0	31-mar	14.298,9
14-mar	14.804,9		
17-mar	14.768,5		
18-mar	14.676,6		

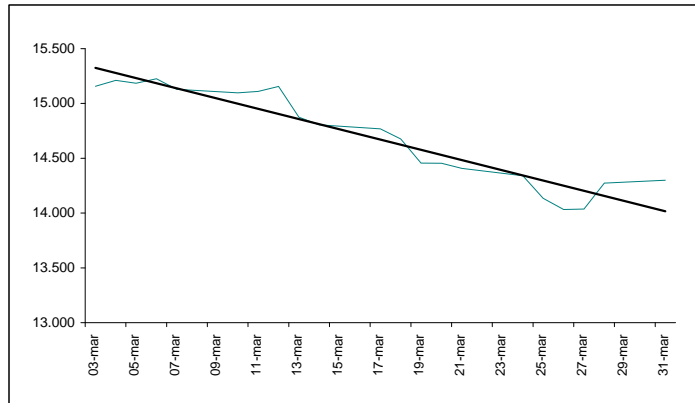

Fuente: <http://www.bvl.com.pe>

28-feb 15.441,3
31-mar 14.298,9  -7,40%

Fecha	Valor	% Var
30-abr-13	17.352,9	-12,6%
31-may-13	16.049,7	-7,5%
28-jun-13	15.549,6	-3,1%
31-jul-13	15.118,5	-2,8%
29-ago-13	16.652,2	10,1%
30-sep-13	15.919,7	-4,4%
31-oct-13	16.322,0	2,5%
29-nov-13	15.200,4	-6,9%
30-dic-13	15.642,8	2,9%
31-ene-14	15.452,1	-1,2%
28-feb-14	15.441,3	-0,1%
31-mar-14	14.298,9	-7,4%



NOTA: Valores registrados el último día de negociación durante el mes

MÁXIMO 17.352,9 30-abr
MÍNIMO 14.298,9 31-mar

% Var. últimos 12 meses 30-abr-13 17.352,9
31-mar-14 14.298,9  -17,60%

% Var. en relación ene-12 02-ene-14 15.876,5
31-mar-14 14.298,9  -9,94%

ECUINDEX (Ecuador)

El ECUINDEX es un índice de precios cuya canasta está conformada por las 10 empresas más representativas del mercado, ponderadas por su liquidez, presencia bursátil y capitalización bursátil.

Día	Valor	Día	Valor
05-mar	1154,6	21-mar	1167,1
06-mar	1155,7	24-mar	1174,5
07-mar	1153,9	25-mar	1172,9
10-mar	1155,7	26-mar	1172,9
11-mar	1155,1	27-mar	1171,8
12-mar	1158,5	28-mar	1171,8
13-mar	1158,5	31-mar	1172,2
14-mar	1162,6		
17-mar	1162,0		
18-mar	1167,9		
19-mar	1168,3		
20-mar	1167,7		



Fuente: <http://www.bolsadequito.com>

28-feb 1154,8
31-mar 1172,2  1,51%

Fecha	Valor	% Var
30-abr-13	1083,6	-1,1%
31-may-13	1056,4	-2,5%
28-jun-13	1066,5	1,0%
31-jul-13	1062,1	-0,4%
29-ago-13	1063,4	0,1%
30-sep-13	1061,1	-0,2%
31-oct-13	1062,4	0,1%
29-nov-13	1086,3	2,2%
30-dic-13	1125,2	3,6%
31-ene-14	1138,6	1,2%
28-feb-14	1154,8	1,4%
31-mar-14	1172,2	1,5%

NOTA: Valores registrados el último día de negociación durante el mes

MÁXIMO 1172,2 31-mar
MÍNIMO 1056,4 31-may

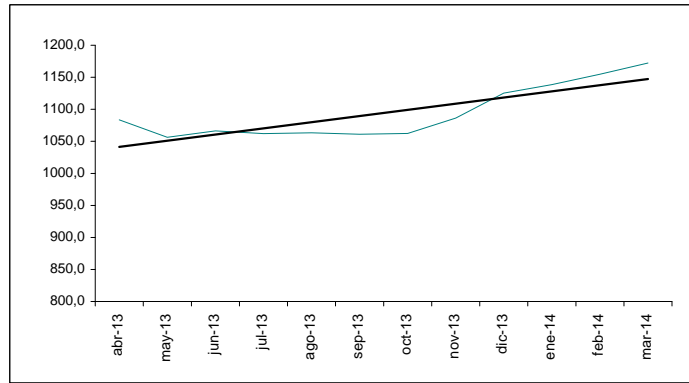

% Var. últimos 12 meses 30-abr-13 1083,6 31-mar-14 1172,2 ↑ 8,18%

% Var. en relación ene-12 02-ene-14 1125,2 31-mar-14 1172,2 ↑ 4,18%

NASDAQ COMPOSITE (EE.UU.)

Este indicador se encuentra conformado por 5000 empresas del sector industrial, seguros y financiero (domesticas y extranjeras) ponderadas de acuerdo a su representatividad en el mercado midiendo las cotizaciones de las acciones ordinarias en este mercado.

Día	Valor	Día	Valor
03-mar	4.277,3	19-mar	4.307,6
04-mar	4.352,0	20-mar	4.319,3
05-mar	4.358,0	21-mar	4.276,8
06-mar	4.352,1	24-mar	4.226,4
07-mar	4.336,2	25-mar	4.234,3
10-mar	4.334,4	26-mar	4.173,6
11-mar	4.307,2	27-mar	4.151,2
12-mar	4.323,3	28-mar	4.155,8
13-mar	4.260,4	31-mar	4.199,0
14-mar	4.245,4		
17-mar	4.279,9		
18-mar	4.333,3		

Fuente: <http://www.nasdaq.com/>

28-feb 4.308,1 ↓ -2,53%
31-mar 4.199,0

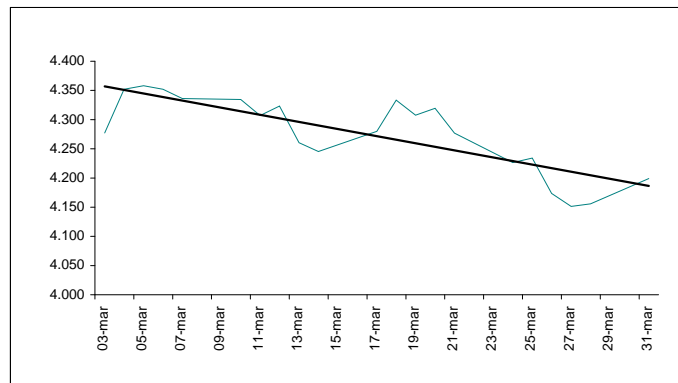

Fecha	Valor	% Var
30-abr-13	3.328,8	1,9%
31-may-13	3.455,9	3,8%
28-jun-13	3.403,3	-1,5%
31-jul-13	3.626,4	6,6%
29-ago-13	3.620,3	-0,2%
30-sep-13	3.771,5	4,2%
31-oct-13	3.919,7	3,9%
29-nov-13	4.059,9	3,6%
31-dic-13	4.176,6	2,9%
31-ene-14	4.103,9	-1,2%
28-feb-14	4.308,1	5,0%
31-mar-14	4.199,0	-2,5%

NOTA: Valores registrados el último día de negociación durante el mes

MÁXIMO 4.308,1 28-feb
MÍNIMO 3.328,8 30-abr

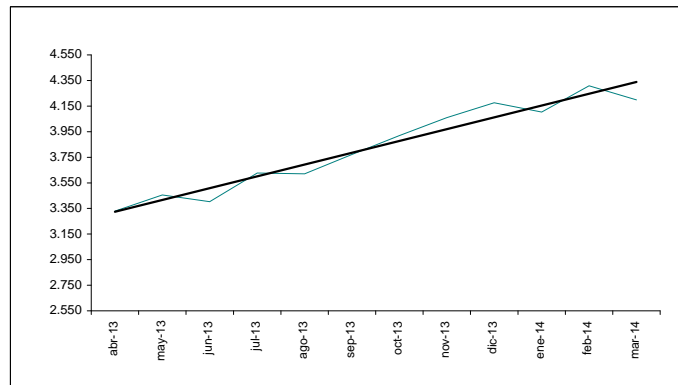

% Var. últimos doce meses 30-abr-13 3.328,8 31-mar-14 4.199,0 ↑ 26,14%

% Var. en relación ene-12 02-ene-14 4.143,1 31-mar-14 4.199,0 ↑ 1,35%

Dow Jones Industrial Average (EE.UU.)

Este índice muestra el comportamiento de las cotizaciones de las 30 compañías más importantes de este país. En la actualidad, es el indicador más importante del mercado estadounidense.

Día	Valor	Día	Valor
03-mar	16.168,0	19-mar	16.222,2
04-mar	16.395,9	20-mar	16.331,1
05-mar	16.360,2	21-mar	16.302,8
06-mar	16.421,9	24-mar	16.276,7
07-mar	16.452,7	25-mar	16.367,9
10-mar	16.418,7	26-mar	16.269,0
11-mar	16.351,3	27-mar	16.264,2
12-mar	16.340,1	28-mar	16.323,1
13-mar	16.108,9	31-mar	16.457,7
14-mar	16.065,7		
17-mar	16.247,2		
18-mar	16.336,2		



Fuente: <http://djindexes.com/>

28-feb 16.321,7 ↑ 0,83%
 31-mar 16.457,7

Fecha	Valor	% Var
30-abr-13	14.839,8	1,9%
31-may-13	15.115,6	1,9%
28-jun-13	14.909,6	-1,4%
31-jul-13	15.499,5	4,0%
29-ago-13	14.841,0	-4,2%
30-sep-13	15.129,7	1,9%
31-oct-13	15.545,8	2,8%
29-nov-13	16.086,4	3,5%
31-dic-13	16.576,7	3,0%
31-ene-14	15.698,9	-4,9%
28-feb-14	16.321,7	4,0%
31-mar-14	16.457,7	0,8%

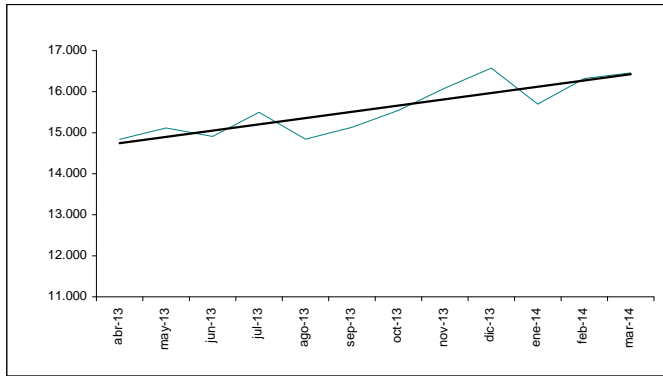

NOTA: Valores registrados el último día de negociación durante el mes

MÁXIMO 16.576,7 31-dic
 MÍNIMO 14.839,8 30-abr

% Var. últimos 12 meses 30-abr-13 14.839,8 ↑ 10,90%
 31-mar-14 16.457,7

% Var. en relación ene-12 02-ene-14 16.441,4 ↑ 0,10%
 31-mar-14 16.457,7

S&P 500 (EE.UU.)

Es un índice conformado por 500 empresas seleccionadas de manera representativa en las industrias líderes. A través de este indicador los inversionistas miden el rendimiento del mercado de capitalización de las acciones de EE UU.

Día	Valor	Día	Valor
03-mar	1.845,7	19-mar	1.860,8
04-mar	1.873,9	20-mar	1.872,0
05-mar	1.873,8	21-mar	1.866,5
06-mar	1.877,0	24-mar	1.857,4
07-mar	1.878,0	25-mar	1.865,6
10-mar	1.877,2	26-mar	1.852,6
11-mar	1.867,6	27-mar	1.849,0
12-mar	1.868,2	28-mar	1.857,6
13-mar	1.846,3	31-mar	1.872,3
14-mar	1.841,1		
17-mar	1.858,8		
18-mar	1.872,3		

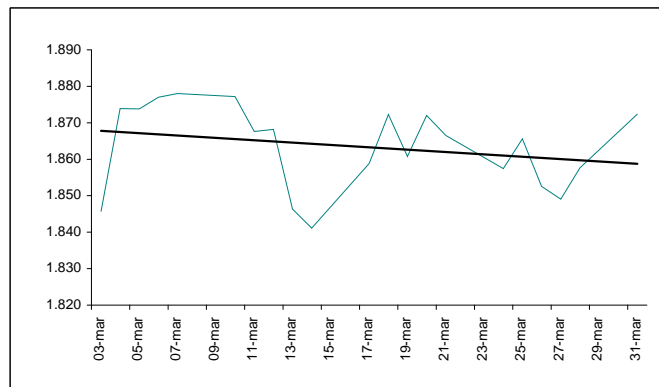

Fuente: <http://www.standardandpoors.com/>

28-feb 1.859,5 ↑ 0,69%
 31-mar 1.872,3

Fecha	Valor	% Var
30-abr-13	1.597,6	1,8%
31-may-13	1.630,7	2,1%
28-jun-13	1.606,3	-1,5%
31-jul-13	1.685,7	4,9%
29-ago-13	1.638,2	-2,8%
30-sep-13	1.681,6	2,6%
31-oct-13	1.756,5	4,5%
29-nov-13	1.805,8	2,8%
31-dic-13	1.848,4	2,4%
31-ene-14	1.782,6	-3,2%
28-feb-14	1.859,5	4,3%
31-mar-14	1.872,3	0,7%

NOTA: Valores registrados el último día de negociación durante el mes

MÁXIMO 1.872,3 31-mar
MÍNIMO 1.597,6 30-abr

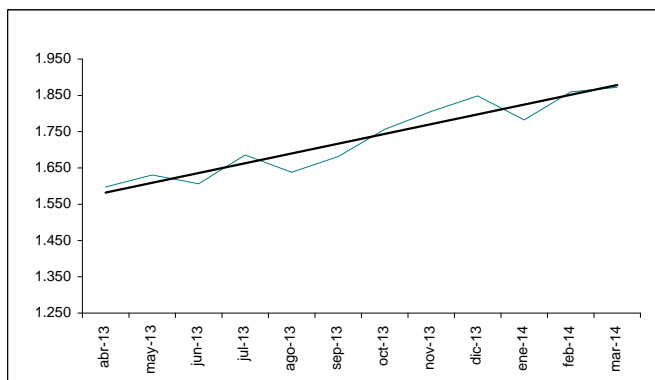

% Var. últimos 12 meses 30-abr-13 1.597,6  31-mar-14 1.872,3 17,20%

% Var. en relación ene-12 02-ene-14 1.832,0  31-mar-14 1.872,3 2,20%

IBEX 35 (España)

Este indicador se encuentra conformado por las 35 empresas más representativas que cotizan en el mercado de Bolsas Españolas. El índice toma en cuenta la importancia relativa de cada una de ellas por medio de una ponderación de las capitalizaciones bursátiles.

Día	Valor	Día	Valor
03-mar	9.878,7	19-mar	10.093,3
04-mar	10.126,7	20-mar	10.079,9
05-mar	10.215,2	21-mar	10.053,1
06-mar	10.304,0	24-mar	9.913,1
07-mar	10.164,2	25-mar	9.990,5
10-mar	10.194,6	26-mar	10.140,8
11-mar	10.163,3	27-mar	10.199,0
12-mar	10.070,4	28-mar	10.328,9
13-mar	9.950,3	31-mar	10.340,5
14-mar	9.812,0		
17-mar	9.975,0		
18-mar	10.051,4		

Fuente: <http://www.bolsamadrid.es/esp/portada.htm>

28-feb 10.114,2  31-mar 10.340,5 2,24%

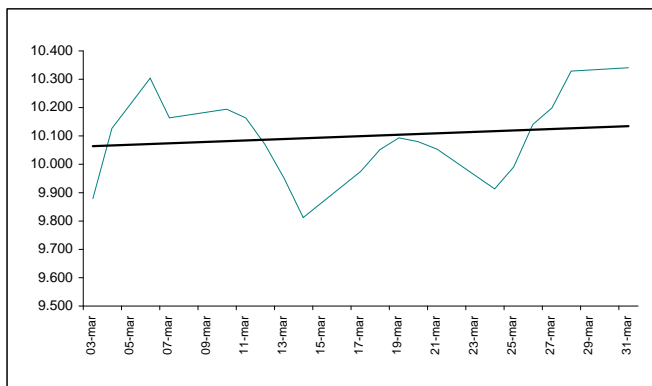



Fecha	Valor	% Var
30-abr-13	8.419,0	6,3%
31-may-13	8.320,6	-1,2%
28-jun-13	7.762,7	-6,7%
31-jul-13	8.433,4	8,6%
29-ago-13	8.432,1	0,0%
30-sep-13	9.186,1	8,9%
31-oct-13	9.907,9	7,9%
29-nov-13	9.837,6	-0,7%
31-dic-13	9.916,7	0,8%
31-ene-14	9.920,2	0,2%
28-feb-14	10.114,2	2,0%
31-mar-14	10.340,5	2,2%

NOTA: Valores registrados el último día de negociación durante el mes

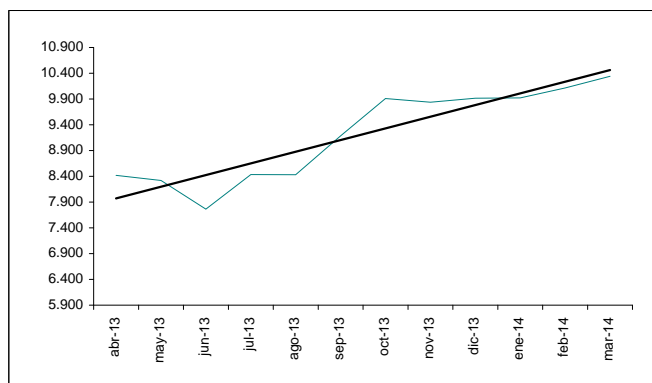
MÁXIMO 10.340,5 31-mar
MÍNIMO 7.762,7 28-jun



% Var. últimos doce meses 30-abr-13 8.419,0  31-mar-14 10.340,5 22,82%

% Var. en relación ene-12 02-ene-14 9.760,3  31-mar-14 10.340,5 5,94%

FTSE 100 (Inglaterra)

Este indicador se forma a partir de una muestra de las 100 principales empresas que cotizan en la bolsa de Londres. Las empresas que conforman el índice suelen representar el 70% de la capitalización bursátil del mercado.

Día	Valor	Día	Valor
03-mar	6.708,4	19-mar	6.573,1
04-mar	6.823,8	20-mar	6.542,4
05-mar	6.775,4	21-mar	6.557,2
06-mar	6.788,5	24-mar	6.520,4
07-mar	6.712,7	25-mar	6.604,9
10-mar	6.689,5	26-mar	6.605,3
11-mar	6.685,5	27-mar	6.588,3
12-mar	6.620,9	28-mar	6.615,6
13-mar	6.553,8	31-mar	6.598,4
14-mar	6.527,9		
17-mar	6.568,4		
18-mar	6.605,3		

Fuente: <http://www.londonstockexchange.com/>

28-feb 6.809,7
31-mar 6.598,4  -3,10%

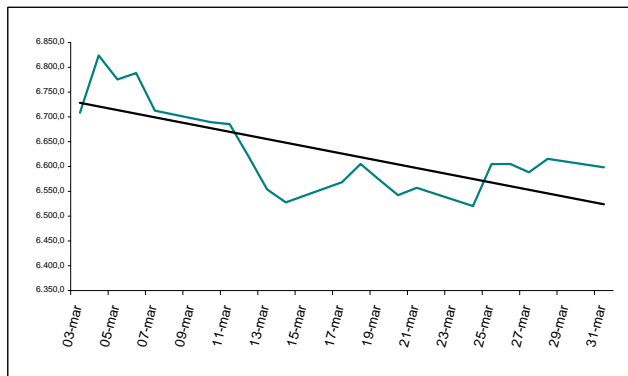

Fecha	Valor	% Var
30-abr-13	6.430,1	0,3%
31-may-13	6.583,1	2,4%
28-jun-13	6.243,4	-5,2%
31-jul-13	6.621,1	6,0%
29-ago-13	6.483,0	-2,1%
30-sep-13	6.462,2	-0,3%
31-oct-13	6.777,7	4,9%
29-nov-13	6.650,6	-1,9%
31-dic-13	6.749,1	1,5%
31-ene-14	6.510,4	-3,3%
28-feb-14	6.809,7	4,6%
31-mar-14	6.598,4	-3,1%

NOTA: Valores registrados el último día de negociación durante el mes

MÁXIMO 6.809,7 28-feb
MÍNIMO 6.243,4 28-jun

% Var. últimos 12 meses 30-abr-13 6.430,1
31-mar-14 6.598,4  2,62%

% Var. en relación ene-12 02-ene-14 6.717,9
31-mar-14 6.598,4  -1,78%

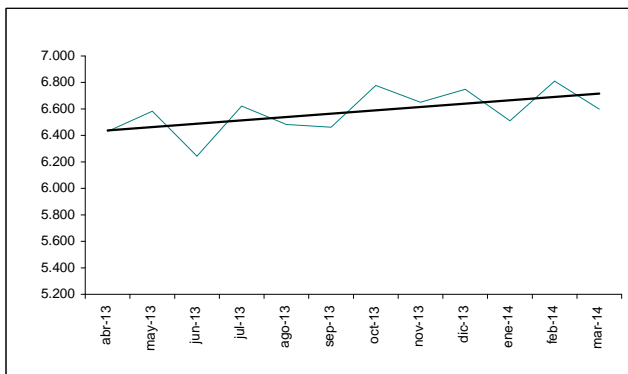

EURONEXT 100 (Europa)

Este indicador se encuentra conformado por las 100 empresas más grandes y líquidas que cotizan en Euronext, las cuales se ponderan de acuerdo a la capitalización bursátil otorgada por el mercado.

Día	Valor	Día	Valor
03-mar	808,7	19-mar	812,4
04-mar	827,1	20-mar	815,5
05-mar	826,5	21-mar	816,9
06-mar	830,8	24-mar	807,9
07-mar	822,4	25-mar	818,6
10-mar	822,8	26-mar	825,8
11-mar	821,4	27-mar	826,6
12-mar	813,7	28-mar	833,4
13-mar	803,7	31-mar	831,5
14-mar	797,0		
17-mar	806,0		
18-mar	813,3		

Fuente: <http://www.euronext.com/>

28-feb 829,0
31-mar 831,5  0,30%



Fecha	Valor	% Var
30-abr-13	726,8	1,9%
31-may-13	740,8	1,9%
28-jun-13	703,8	-5,0%
31-jul-13	751,7	6,8%
29-ago-13	749,3	-0,3%
30-sep-13	776,1	3,6%
31-oct-13	803,5	3,5%
29-nov-13	804,6	0,1%
31-dic-13	810,0	0,7%
31-ene-14	786,6	-2,5%
28-feb-14	829,0	5,4%
31-mar-14	831,5	0,3%

NOTA: Valores registrados el último día de negociación durante el mes

MÁXIMO 831,5 31-mar
MÍNIMO 703,8 28-jun

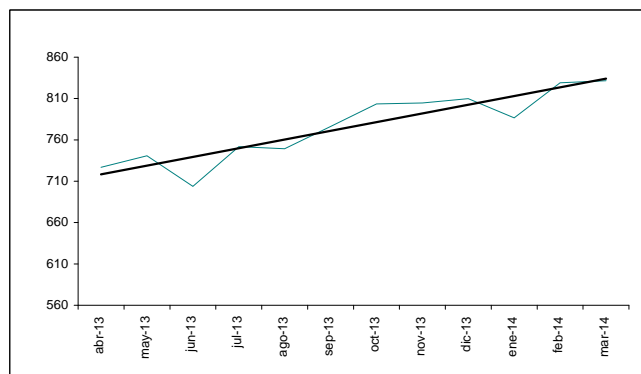

% Var. últimos 12 meses 30-abr-13 726,8 31-mar-14 831,5 ↑ 14,40%

% Var. en relación ene-12 02-ene-14 800,0 31-mar-14 831,5 ↑ 3,93%

HANG SENG (China)

Es un índice conformado por 34 compañías que cotizan en la Bolsa de Valores de Hong Kong de acuerdo a la capitalización bursátil (Ponderada). Para poder estar dentro del índice se debe estar dentro del 90% de empresas con mayor capitalización y volumen, además de haber cotizado por más de 24 meses.

Día	Valor	Día	Valor
03-mar	22.500,7	19-mar	21.568,7
04-mar	22.657,6	20-mar	21.182,2
05-mar	22.579,8	21-mar	21.436,7
06-mar	22.703,0	24-mar	21.846,5
07-mar	22.660,5	25-mar	21.732,3
10-mar	22.264,9	26-mar	21.887,8
11-mar	22.269,6	27-mar	21.834,5
12-mar	21.902,0	28-mar	22.065,5
13-mar	21.756,1	31-mar	22.151,1
14-mar	21.539,5		
17-mar	21.474,0		
18-mar	21.583,5		

Fuente: <http://www.hkex.com.hk/>

28-feb 22.837,0 ↓ -3,00%
31-mar 22.151,1

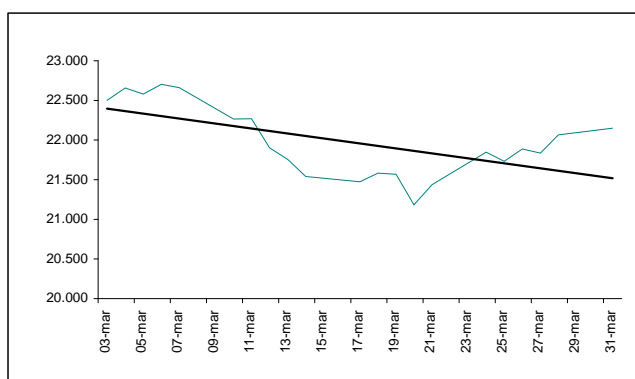

Fecha	Valor	% Var
30-abr-13	22.737,0	2,0%
31-may-13	22.392,2	-1,5%
28-jun-13	20.803,3	-7,1%
31-jul-13	21.883,7	5,2%
29-ago-13	21.704,8	-0,8%
30-sep-13	22.859,9	5,3%
31-oct-13	23.206,4	1,5%
29-nov-13	23.881,3	2,9%
31-dic-13	23.306,4	-2,4%
30-ene-14	22.035,4	-5,2%
28-feb-14	22.837,0	3,6%
31-mar-14	22.151,1	-3,0%

NOTA: Valores registrados el último día de negociación durante el mes

MÁXIMO 23.881,3 29-nov
MÍNIMO 20.803,3 28-jun



% Var. últimos doce meses 30-abr-13 22.737,0 31-mar-14 22.151,1 ↓ -2,58%

% Var. en relación ene-12 02-ene-14 23.340,1 31-mar-14 22.151,1 ↓ -5,09%

NIKKEI 225 (Japón)

Este es el indicador más importante de la Bolsa de Valores de Tokio. Se encuentra compuesto por los 225 valores más líquidos ponderados únicamente por precio y no por capitalización.

Día	Valor	Día	Valor
03-mar	14.652,2	19-mar	14.462,5
04-mar	14.721,5	20-mar	14.224,2
05-mar	14.897,6	24-mar	14.475,3
06-mar	15.134,8	25-mar	14.423,2
07-mar	15.274,1	26-mar	14.477,2
10-mar	15.120,1	27-mar	14.622,9
11-mar	15.224,1	28-mar	14.696,0
12-mar	14.830,4	31-mar	14.827,8
13-mar	14.816,0		
14-mar	14.327,7		
17-mar	14.277,7		
18-mar	14.411,3		

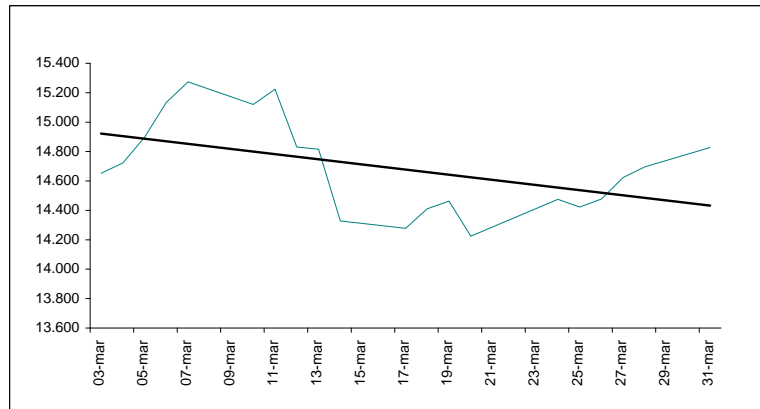

Fuente: <http://www.nni.nikkei.co.jp/CF/FR/MKJ/>

28-feb 14.841,1
 31-mar 14.827,8 ▼ -0,09%

Fecha	Valor	% Var
30-abr-13	13.860,9	11,8%
31-may-13	13.774,5	-0,6%
28-jun-13	13.677,3	-0,7%
31-jul-13	13.668,3	-0,1%
29-ago-13	13.459,7	-1,5%
30-sep-13	14.455,8	7,4%
31-oct-13	14.327,9	-0,9%
29-nov-13	15.661,9	9,3%
30-dic-13	16.291,3	4,0%
31-ene-14	14.914,5	-8,5%
28-feb-14	14.841,1	-0,5%
31-mar-14	14.827,8	-0,1%

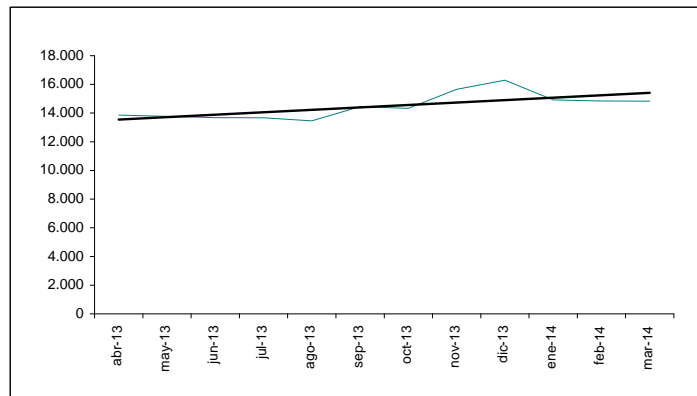

NOTA: Valores registrados el último día de negociación durante el mes

MÁXIMO 16.291,3 30-dic
 MÍNIMO 13.459,7 29-ago

% Var. últimos 12 meses 30-abr-13 13.860,9 ▲ 6,98%
 31-mar-14 14.827,8

% Var. en relación ene-12 06-ene-14 15.908,9 ▼ -6,80%
 31-mar-14 14.827,8

GRÁFICOS MENSUALES

Los gráficos de la presente sección corresponden a las variaciones porcentuales diarias de cada uno de los índices

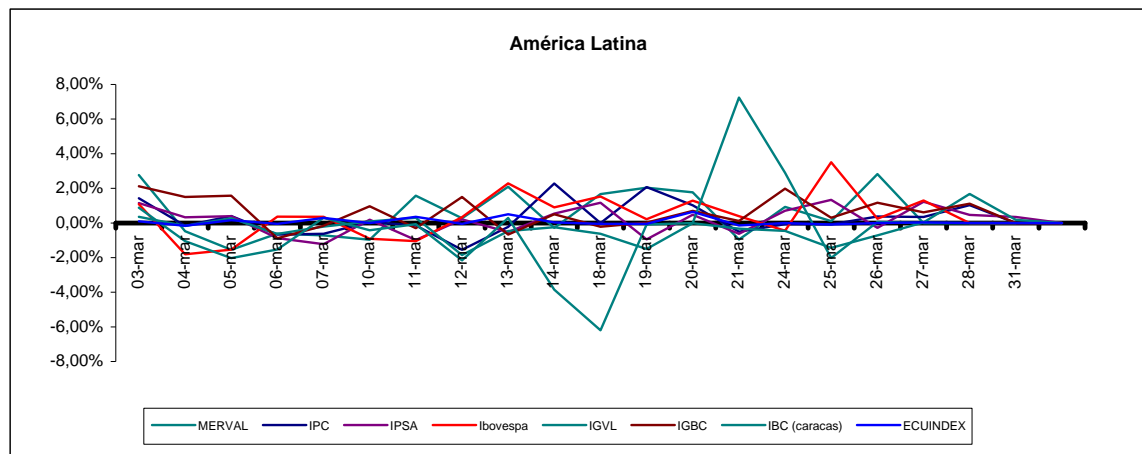

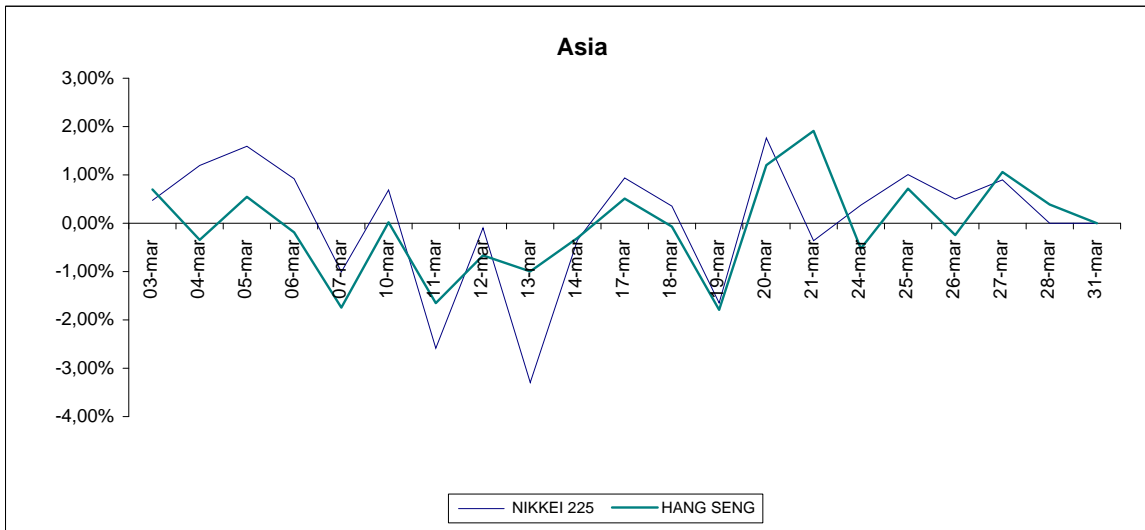
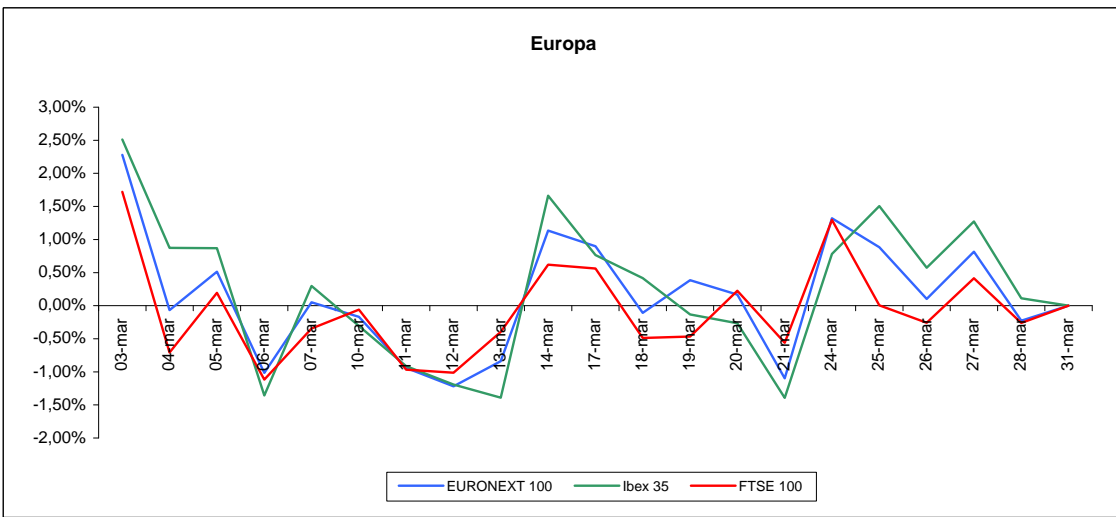
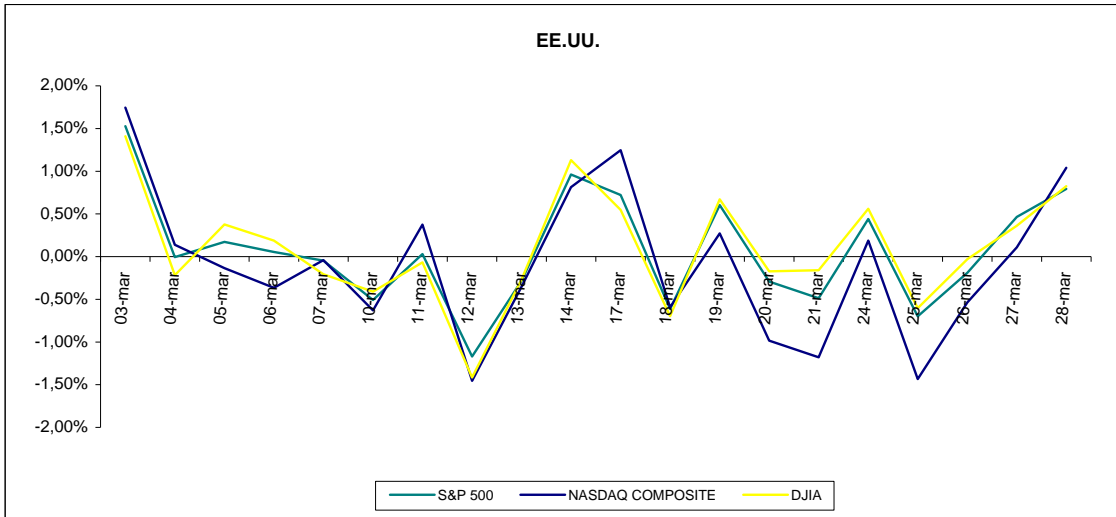

GRÁFICOS ANUALES

Los gráficos que se presentan a continuación muestran las variaciones porcentuales mesuales. Para la obtención de estas variaciones se toma el valor de cada índice del último día laborable del mes.

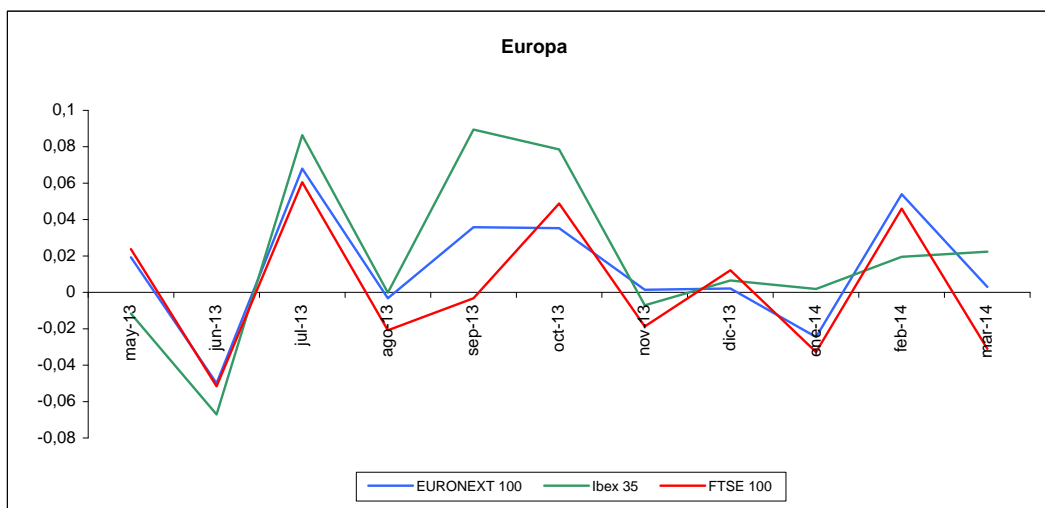
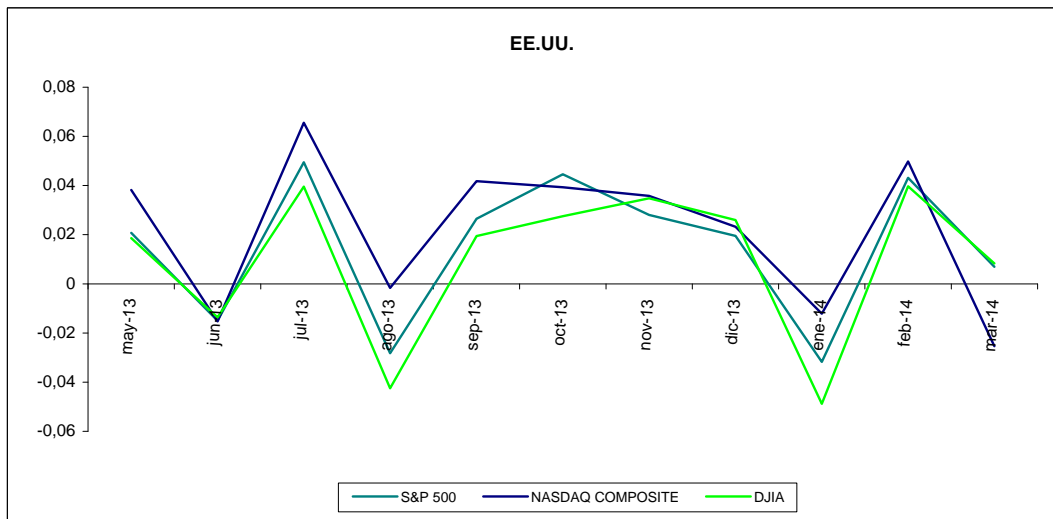
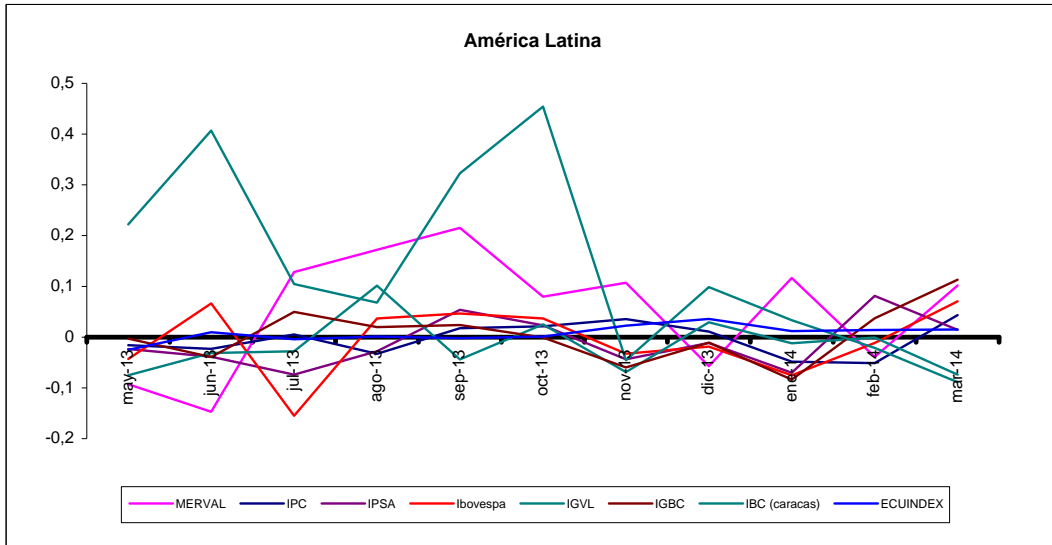

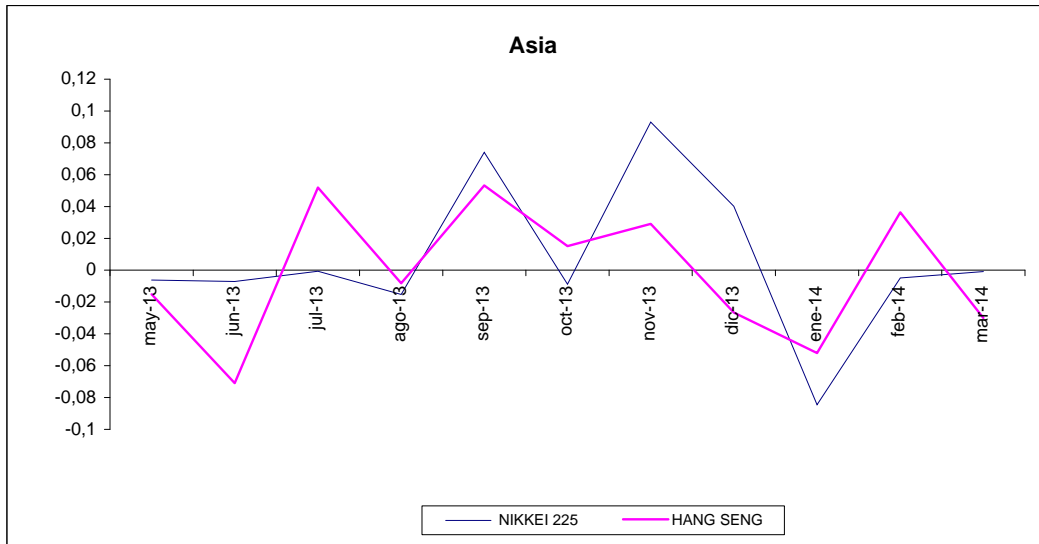

Para mayor información por favor comunicarse con:

Ec. Gustavo Endara gustavoendara@bolsadequito.com
 Andrés Mogollón andresmogollon@bolsadequito.com

©Copy Right

Derechos de autor de propiedad exclusiva de la BOLSA DE VALORES DE QUITO, de conformidad con lo dispuesto por la Ley de Propiedad Intelectual.