



DEUDA CORPORATIVA

BOLETÍN MENSUAL

jul-13

Departamento Técnico

www.bolsadequito.com

INFORMACIÓN NACIONAL jul-2013

NEGOCIACIONES EN EL MERCADO BURSÁTIL A NIVEL NACIONAL

| AÑO | Valor Efectivo Total Negociado (USD) | TEA Promedio Ponderada (%) | Plazo Promedio Ponderado (años) |
|----------|---|-------------------------------|------------------------------------|
| A Jul-13 | 61.938.118 | 4,00 | 106,04 |

Negociaciones por Emisor

| Montos Negociados por Emisor (Jul-2013) | | | | | |
|---|---------------------|-------------------------------|------------------------------------|----------------------------------|--|
| TITULO | VALOR EFECTIVO (\$) | TEA PROMEDIO PONDERADA (%) | PLAZO PROMEDIO PONDERADO (días) | PRECIO PROMEDIO PONDERADO (%) | |
| NOVACERO S A | 720.507 | 7,05 | 1731,00 | 102,93 | |
| ALIMENTSA DIETAS Y ALIMENTOS S.A. | 79.957 | 5,23 | 1256,00 | 104,01 | |
| ADITIVOS Y ALIMENTOS S A ADILISA | 957.768 | 8,57 | 1882,89 | 99,25 | |
| ANGLO AUTOMOTRIZ S A | 29.999 | 8,24 | 1321,00 | 100,00 | |
| AGENCIA NAVIERA AGNAMAR S A | 881.828 | 8,24 | 1677,04 | 100,00 | |
| ATU ARTICULOS DE ACERO S A | 291.991 | 7,64 | 1071,75 | 100,00 | |
| AUTOMOTORES Y ANEXOS AYASA S A | 528.192 | 7,38 | 1613,00 | 101,19 | |
| BASESURCORP S A | 849.397 | 8,50 | 1735,72 | 99,46 | |
| CARTIMEX S.A. | 46.427 | 1,50 | 389,00 | 103,17 | |
| CORP.ECUA.DE ALUMINIO (CEDAL) | 3.690.821 | 8,77 | 3453,00 | 97,14 | |
| CREDICOSA CREDITOS ECONOMICOS S.A. | 451.122 | 6,58 | 1027,56 | 100,67 | |
| CORPORACION EL ROSADO S A | 4.293.964 | 7,31 | 1712,83 | 99,93 | |
| CALBAO S A | 21.587 | 8,53 | 1619,83 | 99,44 | |
| CASA MOELLER MARTINEZ C.A. | 237.099 | 8,51 | 1080,00 | 99,62 | |
| CONSTRUCTORA HIDROBO ESTRADA S.A | 89.634 | 8,51 | 1054,00 | 99,59 | |
| COMPUEQUIP DOS S.A. | 124.995 | 8,24 | 643,08 | 100,00 | |
| CEPSA | 81.407 | 3,17 | 934,00 | 105,72 | |
| CONCERROAZUL S A | 81.592 | 4,16 | 1169,88 | 104,61 | |
| DELICORP SA | 3.900 | 9,31 | 1260,00 | 98,33 | |
| DIFARE S.A. | 333.709 | 3,36 | 1043,13 | 106,32 | |
| DINERS CLUB | 4.195.481 | 7,55 | 533,20 | 98,72 | |
| DISTRIBUIDORA IMPORTADORA DIPOR S | 7.605.907 | 7,84 | 1809,32 | 100,00 | |
| ECUATORIANA DE GRANOS ECUAGRAN S | 28.105 | 8,77 | 1462,00 | 99,09 | |
| EUROFISH S A | 584.898 | 7,83 | 2368,00 | 101,09 | |
| ELECTROEXITO S A | 1.139.969 | 8,97 | 2049,87 | 98,27 | |
| ECUANAVE C.A. | 45.509 | 9,07 | 908,00 | 98,50 | |
| ETINAR S A | 4.061.924 | 8,51 | 1785,73 | 99,44 | |
| EXOFRUT S A | 1.148.280 | 8,51 | 1780,55 | 99,44 | |
| EXPALSA EXPORTADORA DE ALIMENTOS | 149.597 | 3,94 | 1215,00 | 106,85 | |
| FISA FUNDICIONES INDUSTRIALES S.A. | 19.276 | 9,13 | 1897,00 | 97,61 | |
| FLORALP S.A. | 43.100 | 4,90 | 983,00 | 104,48 | |
| FERMAGRI S.A. | 51.331 | 5,85 | 1345,00 | 103,28 | |
| FUROIANI OBRAS Y PROYECTOS S.A. | 231.184 | 8,27 | 989,83 | 99,95 | |
| LA GANGA CIA LTDA | 892.094 | 2,44 | 568,95 | 104,45 | |
| GRIFINE S.A. | 113.298 | 8,51 | 1622,34 | 99,50 | |
| HOTEL BOULEVARD S A | 1.487.834 | 8,68 | 2226,76 | 98,87 | |
| HELADOSA S.A. | 194.174 | 4,95 | 1007,00 | 103,56 | |
| HUMANA S.A. | 69.727 | 8,58 | 1470,00 | 99,61 | |
| INDUAUTO S.A. | 2.680.013 | 8,70 | 2057,39 | 98,89 | |
| IMP IND AGRICOLA DEL MONTE S.A. INM | 235.877 | 4,66 | 1074,97 | 104,84 | |
| INDUSUR INDUSTRIAL DEL SUR S A | 45.470 | 8,24 | 1478,39 | 99,06 | |
| IMBAUTO S.A. | 382.646 | 7,01 | 1295,39 | 100,71 | |
| INST ELECTROMECANICAS S.A. INESA | 71.520 | 8,72 | 782,00 | 99,51 | |
| INTEROC S A | 820.120 | 5,85 | 1789,22 | 104,92 | |
| CORPORACION AZENDE CIA. LTDA. | 23.302 | 4,90 | 861,00 | 103,56 | |
| LIFE C.A. (LAB. INDUSTRI. FARMAC. ECUA | 62.370 | 3,82 | 861,00 | 103,95 | |
| MAMUT ANDINO C A | 563.691 | 4,95 | 1841,15 | 105,17 | |
| INMOBILIARIA DEL SOL S.A. MOBISOL | 149.236 | 6,22 | 1345,26 | 102,93 | |
| MAREAUTO S A | 8.439.828 | 8,67 | 1649,03 | 100,00 | |
| PRODUCTORA CARTONERA S.A. | 175.214 | 7,73 | 1178,98 | 102,06 | |
| PLASTICOS DEL LITORAL | 669.793 | 6,82 | 477,03 | 100,79 | |
| PLASTIGOMEZ S A | 966.215 | 8,43 | 1682,70 | 99,61 | |
| QUIMPAC ECUADOR S.A. QUIMPACSA | 9.998 | 8,16 | 1517,00 | 99,98 | |
| RYC S.A. | 7.472 | 8,77 | 503,00 | 99,63 | |
| SIMED S A | 48.333 | 8,24 | 813,00 | 100,00 | |
| SOLVESIA ECUADOR S A | 89.016 | 6,63 | 1200,00 | 101,73 | |
| STOREOCEAN S A | 3.134.770 | 8,77 | 2159,72 | 99,20 | |
| SURFER S.A. | 14.203 | 8,24 | 376,00 | 99,48 | |
| TAGSA TERMINAL AEROPORTUARIA GUA | 91.336 | 2,04 | 932,00 | 106,56 | |
| TELCONET S A | 241.428 | 7,45 | 1705,00 | 101,65 | |
| TIENDAS INDUSTRIALES ASOCIADAS TIA | 877.447 | 5,09 | 968,44 | 102,22 | |
| UNIVERSAL SWEET INDUSTRIES S A | 5.602.811 | 8,24 | 1785,07 | 99,44 | |
| CONS E INMOB VALERO CONSTRUVALER | 567.080 | 8,46 | 1213,56 | 99,65 | |
| ZAIMELLA DEL ECUADOR SA | 111.344 | 4,00 | 1183,00 | 106,04 | |
| TOTAL | 61.938.118 | 7,91 | 1730,53 | 99,89 | |

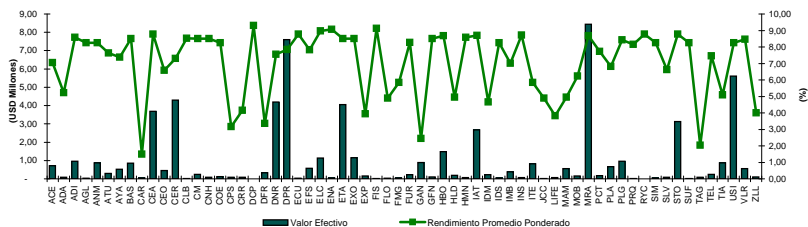

Negociaciones por Tipo de Sector

| TITULO | VALOR EFECTIVO (\$) | TEA PROMEDIO PONDERADA (%) | PLAZO PROMEDIO PONDERADO (días) | PRECIO PROMEDIO PONDERADO (%) |
|--------------|---------------------|-------------------------------|------------------------------------|----------------------------------|
| COMERCIAL | 51.656.754 | 7,88 | 1.793,75 | 100,03 |
| FINANCIERO | 4.195.481 | 7,55 | 533,20 | 98,72 |
| SERVICIOS | 6.085.883 | 8,43 | 2.019,31 | 99,48 |
| TOTAL | 61.938.118 | 7,91 | 1.730,53 | 99,89 |

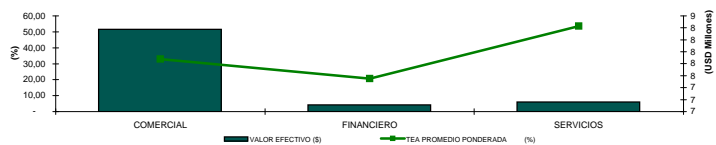

Análisis Comparativo Monto Negociado (jun-2013 y jul-2013)

| TITULO | jun-13 | | jul-13 | |
|--------------|---------------------|----------------------------|---------------------|----------------------------|
| | VALOR EFECTIVO (\$) | TEA PROMEDIO PONDERADA (%) | VALOR EFECTIVO (\$) | TEA PROMEDIO PONDERADA (%) |
| OBLIGACIONES | 66.521.827 | 7,71 | 61.938.118 | 7,91 |

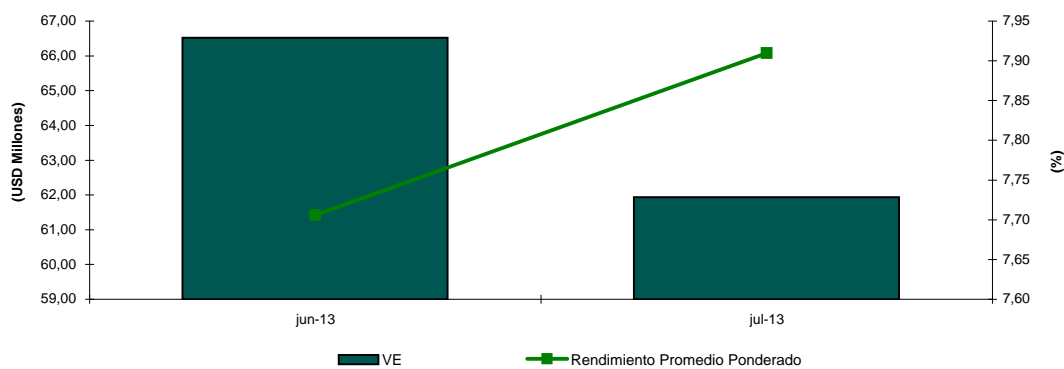

| Variación del mes de jul-13 con respecto al mes de jun-13 | | |
|---|----------------|-------|
| Tipo de Variación | Valor Efectivo | TEA |
| Variación en USD (jul-13 - jun-13) | -4.583.709 | 0,20 |
| Variación en % (Tasa de Crecimiento) | -6,89% | 2,64% |

*Datos a jun-13 provisionales

Análisis Comparativo Transacciones (jun-2013 y jul-2013)

| TITULO | jun-13 | jul-13 |
|--------------|---------------|---------------|
| | Transacciones | Transacciones |
| OBLIGACIONES | 185 | 275 |

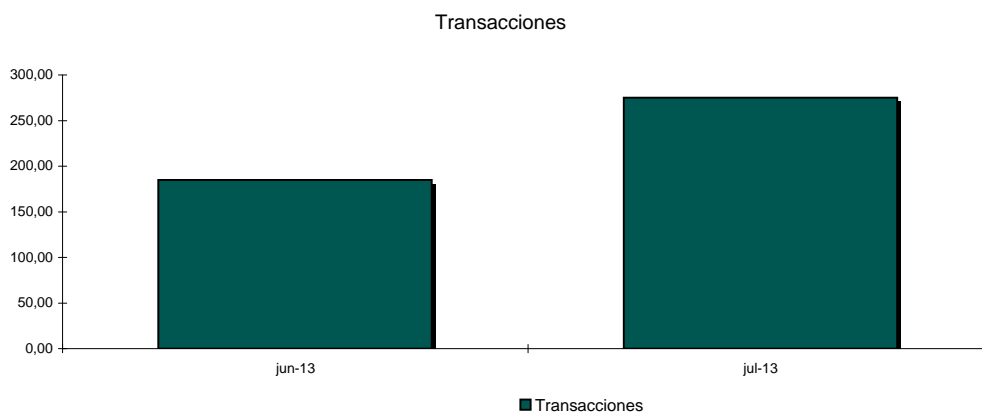

BOLETÍN MENSUAL - DEUDA CORPORATIVA OBLIGACIONES

Tipo de Renta: Fija

Concepto: Valor emitido por una compañía legalmente facultada como mecanismo para captar recursos del público y financiar de esta manera sus actividades productivas. Son por tanto valores representativos de deuda, que el emisor reconoce o crea, y que son exigibles según las condiciones de la emisión. Como cualquier título valor otorgar un derecho de cobro de intereses y recuperación de capital.

Comportamiento Histórico

| NEGOCIACIONES EN LA BOLSA DE VALORES DE QUITO | | | |
|---|--|----------------------------|---------------------------------|
| AÑO | Valor Efectivo Total Negociado (dólares) | TEA Promedio Ponderada (%) | Plazo Promedio Ponderado (años) |
| 2007 | 35.914.384 | 8,51 | 3,12 |
| 2008 | 82.277.454 | 8,71 | 3,59 |
| 2009 | 96.051.823 | 9,12 | 3,33 |
| 2010 | 161.040.128 | 8,24 | 3,87 |
| 2011 | 137.127.858 | 7,97 | 4,13 |
| 2012 | 138.273.780 | 8,09 | 3,91 |
| Hasta jul/13 | 88.757.425 | 8,14 | 4,46 |

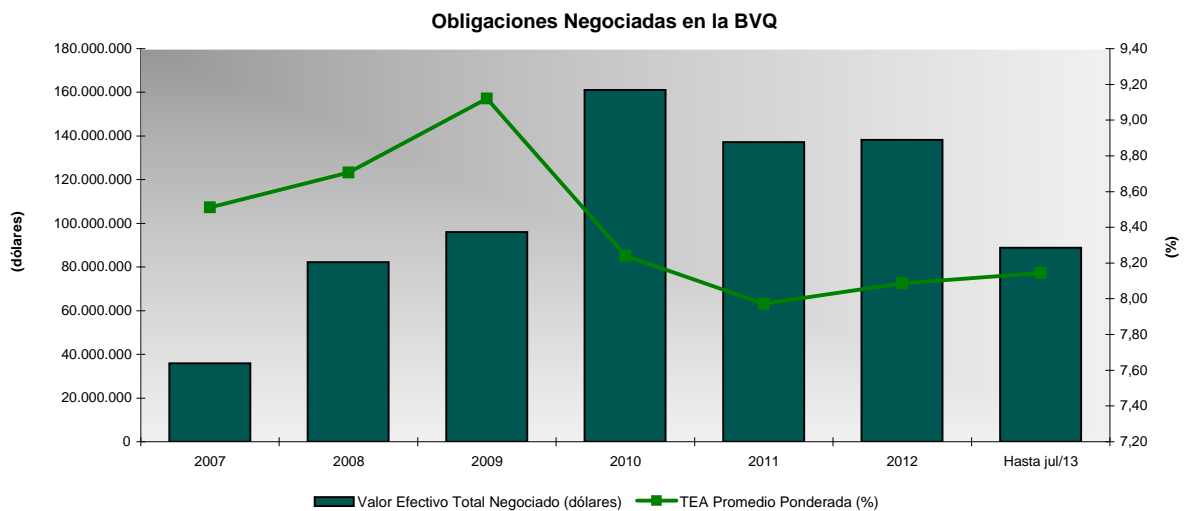

Durante el año 2012 se negociaron aproximadamente USD \$ 138 millones de dólares en obligaciones. Este valor presentó un incremento con respecto al 2011 del 1%. El plazo promedio ponderado presentado en dicho año fue de 3.91 años, un 5.47% menor que el año anterior en donde se alcanzó 4.13 años.

Las tasa efectiva promedio ponderada se ha incrementado en el últimos año. Para el 2012 registró una variación positiva de 1.45%. Para 2011 la tasa efectiva anual ponderada se encuentra en 7,97%. Es decir que en el 2012 las negociaciones se cerraron a plazos menores, mientras que en estas se obtuvo una mejora en la tasa efectiva anual.

INFORMACIÓN ACUMULADA Hasta jul/2013

Negociaciones por Emisor

| Montos Negociados por Emisor (hasta jul-2013) | | | | |
|---|---------------------|----------------------------|---------------------------------|-------------------------------|
| EMISOR | VALOR EFECTIVO (\$) | TEA PROMEDIO PONDERADA (%) | PLAZO PROMEDIO PONDERADO (DÍAS) | PRECIO PROMEDIO PONDERADO (%) |
| NOVACERO S A | 1.593.027 | 7,90 | 1.430 | 99,56 |
| ADITIVOS Y ALIMENTOS S A ADILISA | 263.221 | 8,55 | 1.835 | 99,33 |
| ADITMAO ADITIVOS Y MAQUINARIAS CIA. LTDA | 29.995 | 8,94 | 856 | 99,98 |
| ANGLO AUTOMOTRIZ S A | 29.999 | 8,24 | 1.321 | 100,00 |
| PRODUCTOS DEL AGRO SYLVIA MARIA | 149.325 | 9,04 | 1.402 | 99,55 |
| AGENCIA NAVIERA AGNAMAR S A | 1.389.961 | 8,24 | 1.737 | 100,00 |
| AUTOMOTORES DE LA SIERRA SA | 110.000 | 7,45 | 480 | 100,00 |
| ATU ARTICULOS DE ACERO S A | 2.517.984 | 7,64 | 1.078 | 100,00 |
| AUTOMOTORES Y ANEXOS AYASA S A | 11.955.269 | 8,15 | 1.632 | 99,48 |
| BASESURCORP S A | 827.243 | 8,32 | 1.535 | 99,83 |
| CORP.ECUA.DE ALUMINIO (CEDAL) | 11.132.959 | 8,18 | 2.576 | 98,41 |
| CREDICOSA CREDITOS ECONOMICOS S.A. | 2.713.336 | 8,26 | 1.383 | 99,11 |
| CORPORACION EL ROSADO S A | 1.823.621 | 7,61 | 1.754 | 99,11 |
| COMERCIALIZADORA JCEV CIA LTDA | 297.678 | 8,60 | 1.732 | 99,23 |
| CALBAQ S A | 37.786 | 8,52 | 1.708 | 99,44 |
| CASA MOELLER MARTINEZ C.A. | 318.003 | 8,24 | 973 | 100,01 |
| CONSTRUCTORA HIDROBO ESTRADA S.A. | 135.882 | 8,42 | 1.077 | 99,73 |
| COMPUEQUIP DOS S.A. | 413.699 | 8,62 | 1.806 | 99,14 |
| CORPORACION CELESTE S A CORPACEL | 30.000 | 8,30 | 1.350 | 100,00 |
| CONSERMIN S.A. | 49.522 | 8,24 | 1.410 | 99,04 |
| CORP.DESARROLLO.M.S.HIPOTECAS CTH | 986.583 | 7,19 | 900 | 98,66 |
| LABORATORIOS CARVAGU S.A. | 69.360 | 8,77 | 1.370 | 99,09 |
| DINERS CLUB | 6.570.031 | 7,28 | 588 | 98,95 |
| DUPOCSA S.A. | 112.800 | 8,54 | 1.062 | 100,00 |
| DISTRIBUIDORA IMPORTADORA DIPOR S A | 3.094.956 | 7,81 | 1.566 | 100,00 |
| DURINI INDUSTRIA DE MADERA EDIMCA | 16.868 | 7,40 | 191 | 99,80 |
| ECUAFONTES SA | 350.552 | 8,77 | 1.424 | 99,03 |
| EUROFISH S A | 344.825 | 8,77 | 2.514 | 98,52 |
| ENVASES DEL LITORAL SA | 94.066 | 7,71 | 1.350 | 100,90 |
| CONTINENTAL TIRE ANDINA S A | 2.922.908 | 7,98 | 1.714 | 100,00 |
| ESEICO S A | 587.088 | 7,98 | 997 | 100,00 |
| ETINAR S A | 382.861 | 8,51 | 1.771 | 99,44 |
| EXPALSA EXPORTADORA DE ALIMENTOS S A | 211.736 | 7,94 | 1.078 | 100,40 |
| FIRMESA INDUSTRIAL CIA LTDA | 258.858 | 8,24 | 996 | 100,33 |
| FISA FUNDICIONES INDUSTRIALES S.A. | 559.883 | 9,04 | 2.005 | 97,68 |
| FUNDAMETZ S A | 393.133 | 8,68 | 1.708 | 98,28 |
| FURIOIAN OBRAS Y PROYECTOS S.A. | 152.248 | 8,51 | 1.424 | 99,51 |
| GRIFINE S.A. | 293.461 | 8,47 | 1.660 | 99,48 |
| GISIS S A | 194.583 | 7,18 | 938 | 100,00 |
| HUMANA S.A. | 5.216.118 | 8,25 | 1.466 | 99,96 |
| INDUAUTO S.A. | 348.027 | 8,51 | 1.789 | 99,44 |
| INDUSUR INDUSTRIAL DEL SUR S A | 49.012 | 8,51 | 2.160 | 98,02 |
| INCABLE S A IND ECUATORIANA DE CABLES | 208.215 | 7,51 | 893 | 100,24 |
| IMBAUTO S.A. | 2.759.183 | 8,23 | 1.425 | 98,54 |
| INST ELECTROMECANICAS S.A. INESA | 71.520 | 8,72 | 782 | 99,51 |
| IMPORTADORA REGALADO S A COMIRSA | 54.685 | 8,42 | 1.742 | 99,43 |
| INTEROC S A | 429.587 | 8,24 | 1.359 | 99,61 |
| L HENRIQUES Y CIA S A | 789.989 | 8,24 | 1.705 | 100,00 |
| LIRIS S A | 170.309 | 9,04 | 2.076 | 97,32 |
| FACTOR LOGROS S.A. | 640.189 | 8,61 | 1.505 | 97,87 |
| MAMUT ANDINO C A | 96.906 | 8,51 | 2.036 | 96,91 |
| MAXDRIVE S.A. | 22.707 | 7,45 | 748 | 100,75 |
| METALES INYECTADOS METAIN S A | 849.966 | 8,24 | 1.395 | 100,00 |
| MEMORIAL FUNER ASESORA SERV FUNERARIOS S | 151.058 | 8,24 | 1.036 | 98,65 |
| INMOBILIARIA DEL SOL S.A. MOBILSOL | 99.437 | 8,24 | 1.783 | 99,44 |
| MAREAUTO S A | 8.439.828 | 8,67 | 1.649 | 100,00 |
| NEDERAGRO S A | 196.868 | 8,77 | 1.303 | 100,00 |
| OPTICA LOS ANDES CIA LTDA | 62.160 | 8,51 | 1.392 | 98,67 |
| PRODUCTORA CARTONERA S.A. | 131.246 | 9,04 | 1.184 | 100,00 |
| PF GROUP S A | 4.989.056 | 8,08 | 1.784 | 99,78 |
| PLASTICOS DEL LITORAL | 915.985 | 7,73 | 725 | 99,94 |
| PROAUTO C.A. | 83.293 | 6,14 | 415 | 100,96 |
| RED MANGROVEINN S.A. | 99.006 | 9,04 | 972 | 99,01 |
| COLONIAL CIA DE SEGUROS Y REASEGUROS S A | 12.081 | 5,88 | 230 | 100,67 |
| SECOHI SEGUNDO ELOY CORRALES E HIJOS | 422.955 | 8,94 | 982 | 99,32 |
| SIMED S A | 48.333 | 8,24 | 813 | 100,00 |
| SOLVESA ECUADOR S A | 545.015 | 8,24 | 1.358 | 99,09 |
| STOREOCEAN S A | 3.134.770 | 8,77 | 2.160 | 99,20 |
| SURFER S.A. | 288.535 | 9,40 | 587 | 98,14 |
| TEXTILES AMBATENOS TEIMSA S A | 27.000 | 8,24 | 1.613 | 100,00 |
| TELCOMET S A | 799.977 | 8,24 | 1.784 | 100,00 |
| TEJAMA COMERCIAL S A | 2.237.397 | 7,96 | 1.061 | 99,24 |
| TIENDAS INDUSTRIALES ASOCIADAS TIA S A | 152.997 | 7,71 | 1.519 | 100,00 |
| TURISMO AMONRA S.A. | 24.901 | 8,24 | 1.262 | 99,60 |
| UNIVERSAL SWEET INDUSTRIES S A | 699.678 | 8,24 | 1.786 | 99,44 |
| CONS E INMOB VALERO CONSTRUVALERO S.A. | 25.132 | 7,71 | 811 | 100,53 |
| ZAIMELLA DEL ECUADOR SA | 48.998 | 7,71 | 1.307 | 100,00 |
| TOTAL | 88.757.425 | 8,14 | 1.607 | 99,38 |

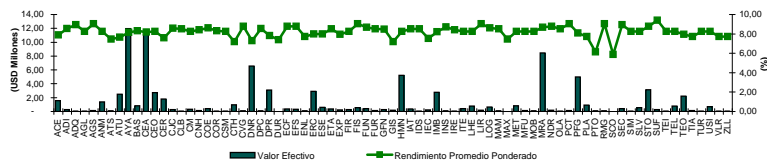

Negociaciones por Tipo de Sector

| Montos Negociados por Sector (hasta jul-2013) | | | | |
|---|---------------------|----------------------------|---------------------------------|-------------------------------|
| TITULO | VALOR EFECTIVO (\$) | TEA PROMEDIO PONDERADO (%) | PLAZO PROMEDIO PONDERADO (DÍAS) | PRECIO PROMEDIO PONDERADO (%) |
| COMERCIAL | 74.674.932 | 8,19 | 1.687 | 99,44 |
| FINANCIERO | 7.979.568 | 7,35 | 648 | 98,93 |
| SERVICIOS | 6.102.924 | 8,60 | 1.878 | 99,23 |
| TOTAL | 88.757.425 | 8,14 | 1.607 | 99,38 |

INFORMACIÓN MENSUAL jul-2013

Negociaciones por Emisor

| Montos Negociados por Emisor (jul-2013) | | | | |
|---|---------------------|----------------------------|---------------------------------|-------------------------------|
| TITULO | VALOR EFECTIVO (\$) | TEA PROMEDIO PONDERADA (%) | PLAZO PROMEDIO PONDERADO (días) | PRECIO PROMEDIO PONDERADO (%) |
| ADITIVOS Y ALIMENTOS S A ADILISA | 263.221 | 8,55 | 1.835 | 99,33 |
| ANGLO AUTOMOTRIZ S A | 29.999 | 8,24 | 1.321 | 100,00 |
| AGENCIA NAVIERA AGNAMAR S A | 139.993 | 8,24 | 1.662 | 100,00 |
| ATU ARTICULOS DE ACERO S A | 109.997 | 7,64 | 1.073 | 100,00 |
| BASESURCORP S A | 11.958 | 7,98 | 1.031 | 99,65 |
| CORP.ECUA.DE ALUMINIO (CEDAL) | 3.690.821 | 8,77 | 3.453 | 97,14 |
| CORPORACION EL ROSADO S A | 1.248.906 | 7,61 | 1.751 | 99,12 |
| CALBAQ S A | 17.899 | 8,53 | 1.620 | 99,44 |
| CASA MOELLER MARTINEZ C.A. | 237.099 | 8,51 | 1.080 | 99,62 |
| CONSTRUCTORA HIDROBO ESTRADA S.A. | 89.634 | 8,51 | 1.054 | 99,59 |
| DINERS CLUB | 317.117 | 7,12 | 534 | 99,10 |
| DISTRIBUIDORA IMPORTADORA DIPOR S A | 3.094.956 | 7,81 | 1.566 | 100,00 |
| ETINAR S A | 382.861 | 8,51 | 1.771 | 99,44 |
| FISA FUNDICIONES INDUSTRIALES S.A. | 19.276 | 9,13 | 1.897 | 97,61 |
| HUMANA S.A. | 69.727 | 8,58 | 1.470 | 99,61 |
| INDUAUTO S.A. | 348.027 | 8,51 | 1.789 | 99,44 |
| IMBAUTO S.A. | 98.749 | 8,24 | 1.297 | 98,75 |
| INST ELECTROMECANICAS S.A. INESA | 71.520 | 8,72 | 782 | 99,51 |
| MAREAUTO S A | 8.439.828 | 8,67 | 1.649 | 100,00 |
| PRODUCTORA CARTONERA S.A. | 131.246 | 9,04 | 1.184 | 100,00 |
| PLASTICOS DEL LITORAL | 122.500 | 8,22 | 143 | 100,00 |
| SIMED S A | 48.333 | 8,24 | 813 | 100,00 |
| STOREOCEAN S A | 3.134.770 | 8,77 | 2.160 | 99,20 |
| TIENDAS INDUSTRIALES ASOCIADAS TIA S A | 152.997 | 7,71 | 1.519 | 100,00 |
| UNIVERSAL SWEET INDUSTRIES S A | 525.278 | 8,24 | 1.781 | 99,44 |
| CONS E INMOB VALERO CONSTRUVALERO S.A. | 25.132 | 7,71 | 811 | 100,53 |
| TOTAL | 22.821.845 | 8,47 | 1.968 | 99,31 |

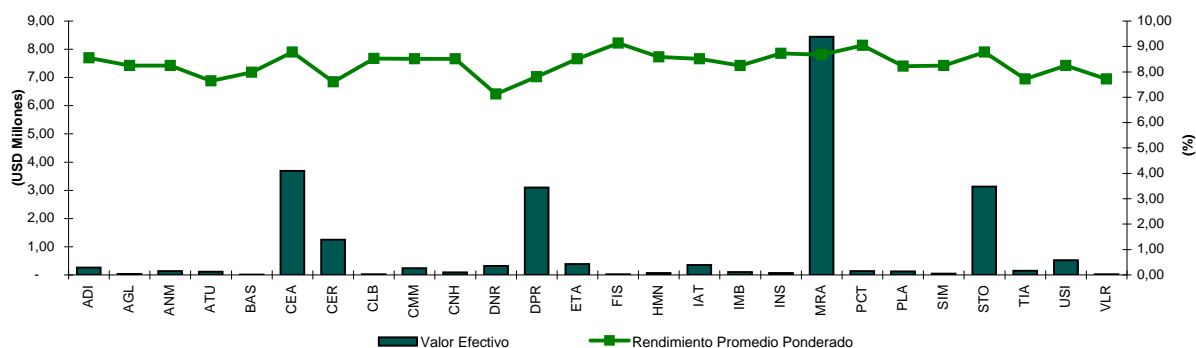

Negociaciones por Tipo de Sector

| TITULO | VALOR EFECTIVO (\$) | TEA PROMEDIO PONDERADA (%) | PLAZO PROMEDIO PONDERADO (días) | PRECIO PROMEDIO PONDERADO (%) |
|--------------|---------------------|----------------------------|---------------------------------|-------------------------------|
| COMERCIAL | 19.358.000 | 8,44 | 1.962 | 99,33 |
| FINANCIERO | 317.117 | 7,12 | 534 | 99,10 |
| SERVICIOS | 3.146.729 | 8,77 | 2.155 | 99,20 |
| TOTAL | 22.821.845 | 8,47 | 1.968 | 99,31 |

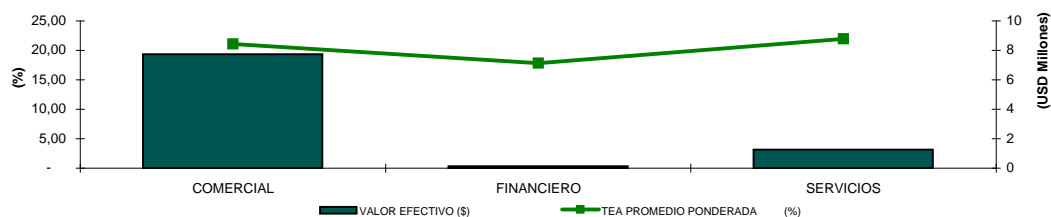

Análisis Comparativo (jun-2013 y jul-2013)

| TITULO | jun-13 | | jul-13 | |
|--------------|---------------------|----------------------------|---------------------|----------------------------|
| | VALOR EFECTIVO (\$) | TEA PROMEDIO PONDERADA (%) | VALOR EFECTIVO (\$) | TEA PROMEDIO PONDERADA (%) |
| OBLIGACIONES | 7.268.094 | 7,84 | 22.821.845 | 8,47 |

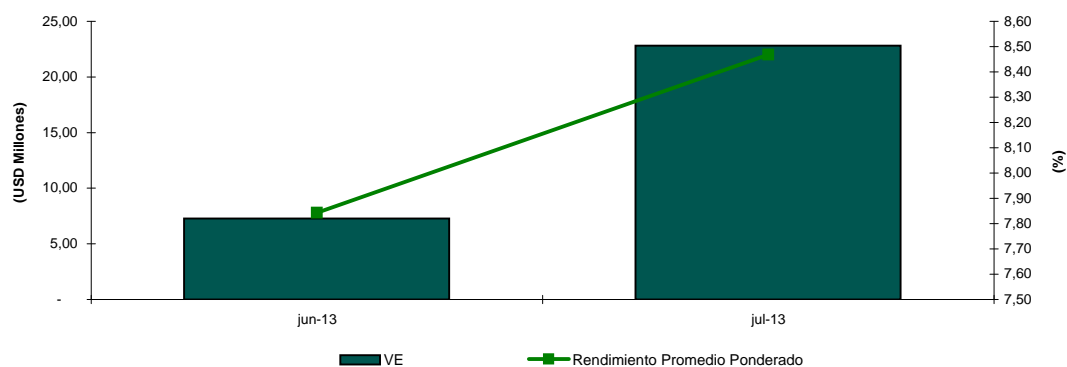

| Variación del mes de jul-13 con respecto al mes de jun-13 | | |
|---|----------------|-------|
| Tipo de Variación | Valor Efectivo | TEA |
| Variación en USD (jul-13 - jun-13) | 15.553.751 | 0,62 |
| Variación en % (Tasa de Crecimiento) | 214,00% | 7,97% |

Análisis Comparativo (jul-2012 y jul-2013)

| TITULO | jul-12 | | jul-13 | |
|--------------|---------------------|----------------------------|---------------------|----------------------------|
| | VALOR EFECTIVO (\$) | TEA PROMEDIO PONDERADA (%) | VALOR EFECTIVO (\$) | TEA PROMEDIO PONDERADA (%) |
| OBLIGACIONES | 5.826.858 | 8,51 | 22.821.845 | 8,47 |

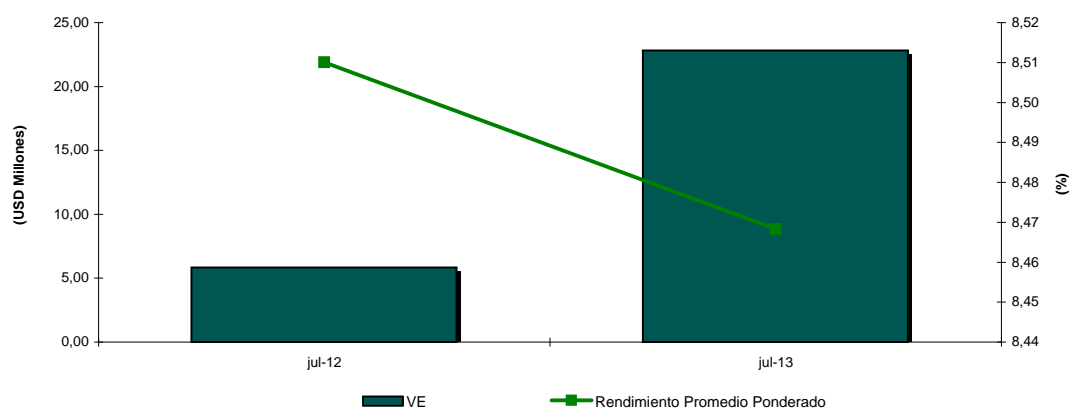

| Variación del mes de jul-2013 con respecto al mes de jul-2012 | | |
|---|----------------|--------|
| Tipo de Variación | Valor Efectivo | TEA |
| Variación en USD (jul-2012 - jul-2013) | 16.994.988 | -0,04 |
| Variación en % (Tasa de Crecimiento) | 291,67% | -0,49% |

NÚMERO DE TRANSACCIONES

| REGISTRO HISTÓRICO | | | | | | |
|--------------------|------|------|------|------|------|--------------|
| TÍTULO | 2008 | 2009 | 2010 | 2011 | 2012 | Hasta jul/13 |
| OBLIGACIONES | 413 | 571 | 491 | 679 | 731 | 400 |

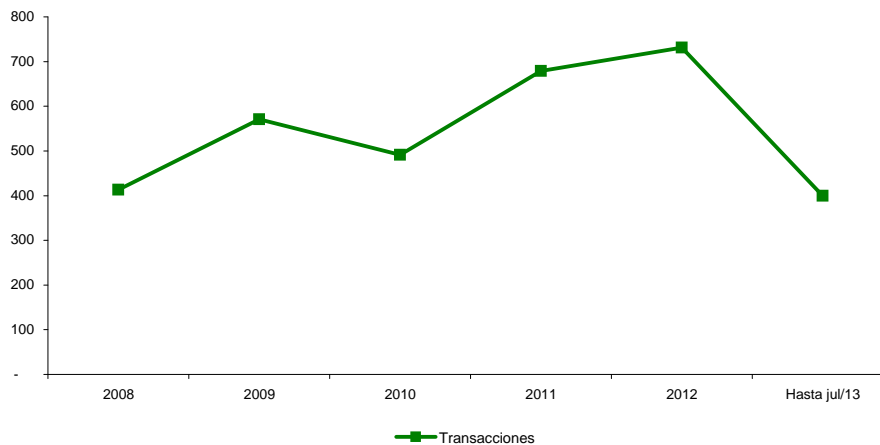

| Comparativo Mensual (jul-2013 - jun-2013) | | |
|---|--------|--------|
| TÍTULO | jun-13 | jul-13 |
| OBLIGACIONES | 42 | 76 |

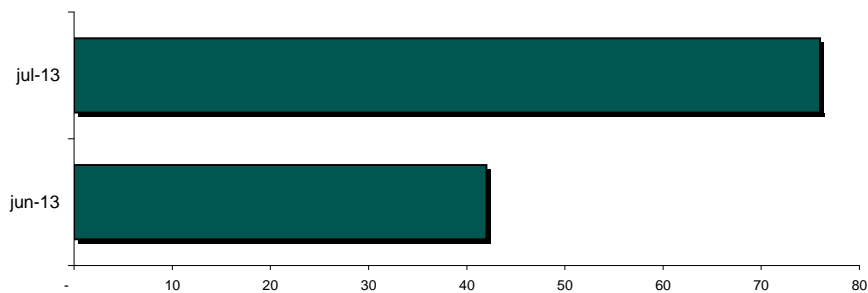

| Comparativo Mensual (jul-2013 - jul-2012) | | |
|---|--------|--------|
| TÍTULO | jul-12 | jul-13 |
| OBLIGACIONES | 43 | 76 |

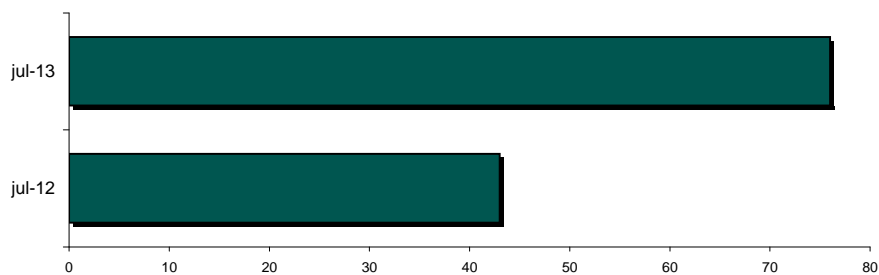

RELACIÓN RENDIMIENTO CON TASAS DE INTERÉS

| Rendimiento y Tasa Activa (Hasta jul-2013) | | | |
|--|------------------------|-------------|------------|
| MES | TEA PROMEDIO PONDERADO | TASA ACTIVA | Diferencia |
| jul-12 | 8,51% | 8,17% | 0,34% |
| ago-12 | 8,11% | 8,17% | -0,19% |
| sep-12 | 7,76% | 8,17% | -0,79% |
| oct-12 | 8,03% | 8,17% | 0,34% |
| nov-12 | 8,00% | 8,17% | -0,06% |
| dic-12 | 8,47% | 8,17% | -0,41% |
| ene-13 | 8,23% | 8,17% | 0,06% |
| feb-13 | 8,00% | 8,17% | -0,17% |
| mar-13 | 8,16% | 8,17% | -0,01% |
| abr-13 | 8,05% | 8,17% | -0,12% |
| may-13 | 8,08% | 8,17% | -0,09% |
| jun-13 | 7,84% | 8,17% | -0,33% |
| jul-13 | 8,47% | 8,17% | 0,30% |
| Promedio | 8,13% | 8,17% | -0,04% |

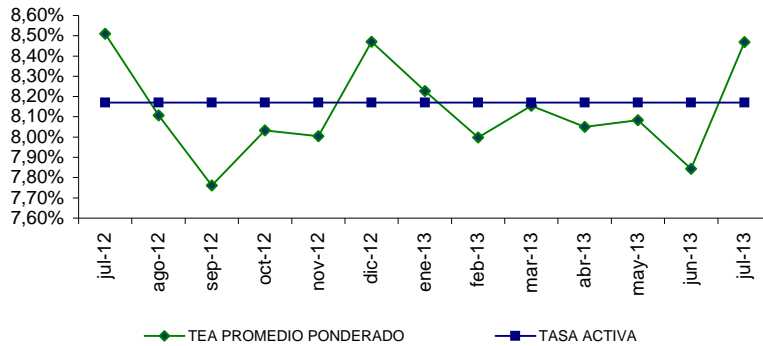

| Rendimiento y Tasa Pasiva (Hasta jul-2013) | | | |
|--|------------------------|-------------|-------|
| MES | TEA PROMEDIO PONDERADO | TASA PASIVA | % |
| jul-12 | 8,51% | 4,53% | 3,89% |
| ago-12 | 8,11% | 4,53% | 3,45% |
| sep-12 | 7,76% | 4,53% | 2,85% |
| oct-12 | 8,03% | 4,53% | 3,98% |
| nov-12 | 8,00% | 4,53% | 3,58% |
| dic-12 | 8,47% | 4,53% | 3,23% |
| ene-13 | 8,23% | 4,53% | 3,50% |
| feb-13 | 8,00% | 4,53% | 3,47% |
| mar-13 | 8,16% | 4,53% | 3,63% |
| abr-13 | 8,05% | 4,53% | 3,52% |
| may-13 | 8,08% | 4,53% | 3,55% |
| jun-13 | 7,84% | 4,53% | 3,31% |
| jul-13 | 8,47% | 4,53% | 3,94% |
| Promedio | 8,10% | 4,53% | 3,57% |

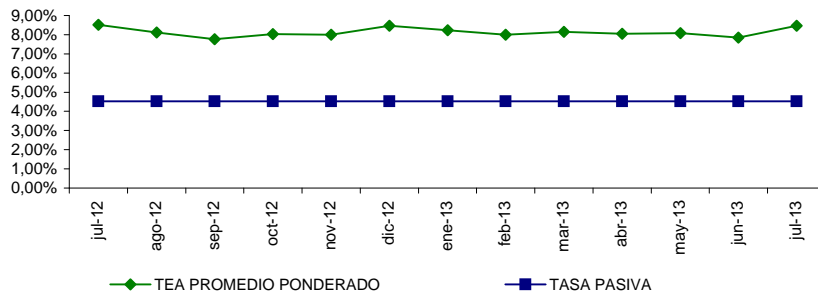

| EMISIONES DE OBLIGACIONES - 2012 | | | | | | | | |
|---|-----------------|--------------------------------|--------------|--|--------------|---------------------------------|--------------------------|-------|
| EMPRESA | SERIE/CLASE | MONTO DE LA EMISION (En miles) | PLAZO (DIAS) | TASA DE INTERES CUPON | CALIFICACION | CALIFICADORA | APROBACION DE LA EMISION | |
| | | | | | | | Fecha | Lugar |
| DUPOCSA PROTECTORES QUIMICOS PARA EL CAMPO S.A. (**) | A1, A2 | 5.000 | 1440 - D | TASA FIJA 8.25% | AA | PACIFIC CREDIT RATING S.A. | 09-ene-12 | BVO |
| | A3, A4 | | | TPR BCE + 3.75% | | | | |
| FERTILIZANTES Y AGROQUIMICOS EUROPEOS EUROFERT S.A. (***) | | 500 | 1080 - D | TASA FIJA 8.00% | AA | PACIFIC CREDIT RATING S.A. | 09-ene-12 | BVO |
| DELICORP S.A. | K | 5.000 | 1800 - D | TASA FIJA 8.00% | A | HUMPHREYS S.A. | 10-ene-12 | BVG |
| CRIMASA CRIADEROS DE MARISCOS S.A. (**) | A | 2.000 | 1800 - D | TASA FIJA 8.00% | A | HUMPHREYS S.A. | 30-ene-12 | BVG |
| CORPORACION AZENDE CIA LTDA (**) | A | 2.500 | 1800 - D | TASA FIJA 7.75% | AA+ | PACIFIC CREDIT RATING S.A. | 01-feb-12 | BVG |
| | B | 2.500 | 1350 - D | TASA FIJA 7.50% | | | | |
| GRIFINE S.A. (**) | A | 3.000 | 1440 - D | TASA FIJA 7.75% | AA | HUMPHREYS S.A. | 01-feb-12 | BVG |
| | B | | 1800 - D | TASA FIJA 8.00% | | | | |
| OPERADORA Y PROCESADORA DE PRODUCTOS MARINOS OMARSA S.A. SEGUNDA EMISION (**) | | 3.000 | 1440 - D | TASA FIJA 8.00% | AA | HUMPHREYS S.A. | 09-feb-12 | BVG |
| ANGLO AUTOMOTRIZ ANAUTO S.A. (**) | I | 4.500 | 1440 - D | TASA FIJA 8.00% | AA | HUMPHREYS S.A. | 09-feb-12 | BVG |
| PLASTICOS DEL LITORAL PLASTLIT S.A. NOVENA EMISION (**) | A | 12.000 | 1800 - D | TASA FIJA 7.00% | AA | HUMPHREYS S.A. | 07-feb-12 | BVG |
| | B | | 2160 - D | | | | | |
| MEMORIAL FUNER ASESORA DE SERVICIOS FUNERARIOS S.A. (**) | A1 | 3.000 | 1440 - D | TASA FIJA 7.00% | AA- | HUMPHREYS S.A. | 10-feb-12 | BVG |
| SOROA S.A. PRIMERA EMISION (**) | A | 4.000 | 1800 - D | TASA FIJA 8.00% | AA- | PACIFIC CREDIT RATING S.A. | 10-feb-12 | BVG |
| | B | 4.000 | 2160 - D | TASA FIJA 8.75% | | | | |
| GRUPO IMAR S.A. GRUPIMARSA PRIMERA EMISION (**) | 1A | 650 | 1080 - D | TASA FIJA 8.00% | A+ | HUMPHREYS S.A. | 22-feb-12 | BVG |
| | 2A | 650 | 1440 - D | TASA FIJA 8.25% | | | | |
| SOLAREX S.A. (**) | A | 1.300 | 1440 - D | TASA FIJA 8.50 % | A+ | HUMPHREYS S.A. | 07-mar-12 | BVG |
| FERMAGRI S.A. (**) | A1 | 3.000 | 1800 - D | TASA FIJA 7.50 % | AA- | HUMPHREYS S.A. | 14-mar-12 | BVG |
| | A2 | | | | | | | |
| | A3 | | | | | | | |
| | A4 | | | | | | | |
| | A5 | | | | | | | |
| AUTO IMPORTADORA GALARZA S.A. (**) SEGUNDA EMISION | 1 | 1.800 | 1080 - D | TASA FIJA 8.00% | AA- | HUMPHREYS S.A. | 15-mar-12 | BVG |
| MAXDRIVE S.A. (***) SEGUNDA EMISION | | 5.000 | 1080 - D | TASA FIJA 8.00% | AA | PACIFIC CREDIT RATING S.A. | 16-mar-12 | BVO |
| | | | 1440 - D | | | | | |
| ENERGY & PALMA ENERGOPALMA S.A. (**) | A 1,2,3 | 5.000 | 1440 - D | TASA FIJA 8.00% | AA | PACIFIC CREDIT RATING S.A. | 26-mar-12 | BVO |
| | B 1,2,3 | | 1800 - D | TPR BCE + 3.45% | | | | |
| CASA MOELLER MARTINEZ (**) | A1 | 1.500 | 1080 - D | TASA FIJA 8.50% | AA | RISKWATCH S.A. | 02-abr-12 | BVG |
| FLORALP S.A. (**) | A1 | 1.500 | 1440 - D | TASA FIJA 8.00% o TPR BCE + 3.5% | AA+ | PACIFIC CREDIT RATING S.A. | 04-abr-12 | BVO |
| | A2 | 500 | | | | | | |
| | A3 | 500 | | | | | | |
| COMPANIA RECUBRIDORA DE PAPEL S.A. REPALCO | A1 | 500 | 1080 - D | TASA FIJA 8.00% | A+ | HUMPHREYS S.A. | 05-abr-12 | BVG |
| | A2 | 500 | 1440 - D | TASA FIJA 8.25% | | | | |
| CONSTRUCCIONES Y SERVICIOS DE MINERIA CONSERMIN S.A. (***) | A | 4.000 | 1800 - D | TASA FIJA 7.50% | AA | PACIFIC CREDIT RATING S.A. | 17-abr-12 | BVO |
| CODEPRET S.A. (***) | A | 500 | 1080 - D | TASA FIJA 8.00% | AA- | PACIFIC CREDIT RATING S.A. | 17-abr-12 | BVO |
| | B | 500 | 1440 - D | TASA FIJA 8.25% | | | | |
| HELADOSA S.A. (**) | A1 | 500 | 1440 - D | TPR BCE + 3.75% | AA | HUMPHREYS S.A. | 24-abr-12 | BVG |
| | B2 | 2.000 | | TASA FIJA 7.50% | | | | |
| QUIMICA ARISTON ECUADOR CIA LTDA (***) | A | 1.000 | 1800 - D | TASA FIJA 8.00% | AA- | PACIFIC CREDIT RATING S.A. | 10-may-12 | BVO |
| | B | 500 | | | | | | |
| FERRO TORRE S.A. (***) | A | 3.000 | 1440 - D | TASA FIJA 8.00% | AA- | PACIFIC CREDIT RATING S.A. | 31-may-12 | BVO |
| CONSTRUCTORA HIDROBO ESTRADA S.A. (**) | A - 1 | 4.000 | 1440 - D | TASA FIJA 8.00% | AA- | RISKWATCH S.A. | 28-jun-12 | BVO |
| IMPORTADORA INDUSTRIAL AGRICOLA DEL MONTE S.A. INMONTE (**) | A | 2.750 | 1440 - D | TASA FIJA 7.75% | AA- | HUMPHREYS S.A. | 02-jul-12 | BVG |
| DANIELCOM EQUIPMENT SUPPLY S.A. | A1, A2, A3 y A4 | 1.500 | 1080 - D | TASA FIJA 8.50%, o TPR DEL BCE + 4.00% | AA- | PACIFIC CREDIT RATING S.A. | 04-jul-12 | BVO |
| TURISMO AMONRA S.A. (**) | A | 2.000 | 1440 - D | TASA FIJA 7.75% | AA- | HUMPHREYS S.A. | 09-jul-12 | BVG |
| INDUSTRIA ARROCERA LABIZA S.A. (**) | A | 1.000 | 1440 - D | TASA FIJA 8.50% | AA- | RISKWATCH S.A. | 09-jul-12 | BVG |
| ESLIVE S.A. (**) SEGUNDA EMISION | G | 1.000 | 1800 - D | TASA FIJA 8% ANUAL | AA | HUMPHREYS S.A. | 20-jul-12 | BVG |
| INMOBILIARIA TERRABIENES S.A. IV EMISION DE OBLIGACIONES (**) | G | 3.000 | 1800 - D | TASA FIJA 8% ANUAL | AA | HUMPHREYS S.A. | 27-jul-12 | BVG |
| ECUATORIANA DE GRANOS ECUAGRAN S.A. SEGUNDA EMISION (**) | L | 2.000 | 1440 - D | TASA FIJA 8% | AA | HUMPHREYS S.A. | 01-ago-12 | BVG |
| | V | | 1800 - D | | | | | |
| TEXTILES INDUSTRIALES AMBATEENOS S.A. TEIMSA (**) | 1-A | 2.000 | 1800-D | TASA FIJA 8.00% | AA | RISKWATCH S.A. | 23-ago-12 | BVG |
| ELECTRONOCA SIGLO 21 ELECTROSIGLO S.A. III EMISION DE OBLIGACIONES(**) | A-1 | 5.000 | 1440-D | TASA FIJA 8.00% | AA | HUMPHREYS S.A. | 22-ago-12 | BVG |
| CETIVEHICULOS S.A. (**) | E | 2.000 | 1.440-D | TASA FIJA 7.75% | AA- | HUMPHREYS S.A. | 22-ago-12 | BVG |
| | F | | 1.800-D | TASA FIJA 8% | | | | |
| CARRO SEGURO CARSEG S.A. TERCERA EMISION DE OBLIGACIONES (**) | A | 4.000 | 1.800-D | TASA FIJA 8% | AA | HUMPHREYS S.A. | 22-ago-12 | BVG |
| | B | | 2.160-D | | | | | |
| INDUSUR INDUSTRIAS DEL SUR S.A. (**) | A | 5.000 | 1800-D | TASA FIJA 7.50% | AA+ | HUMPHREYS S.A. | 29-ago-12 | BVG |
| | B | | 2160-D | TASA FIJA 7.50% | | | | |
| ESPIRITU SANTO CENTRO DE ESTUDIOS (**) | G | 2.000 | 1440-D | TASA FIJA 7.75% | AA- | HUMPHREYS S.A. | 30-ago-12 | BVG |
| | H | | 1440-D | TASA ANUAL 8% | | | | |
| LA GANGA R.C.A. CIA LTDA. SEGUNDA EMISION | A | 15.000 | 1440-D | TASA FIJA 7,5% | AAA- | HUMPHREYS S.A. | 04-sep-12 | BVG |
| TEOJAMA COMERCIAL S.A. CUARTA EMISION DE OBLIGACIONES | A7 | 18.000 | 1080-D | TASA FIJA 7.25% | AA | CLASS INTERNATIONAL RATING S.A. | 07-sep-12 | BVO |
| | A8 | | | | | | | |
| | A9 | | | | | | | |
| ALMACENES BOYACA S.A. (**) | A1 | 9.000 | 1440-D | TASA FIJA 7.50% | AA | CLASS INTERNATIONAL RATING S.A. | 13-sep-12 | BVG |

@Copyright

Derechos de autor de propiedad exclusiva de la BOLSA DE VALORES DE QUITO, de conformidad con lo dispuesto por la Ley de Propiedad Intelectual.

| EMISIONES DE OBLIGACIONES - 2012 | | | | | | | | |
|---|--------------|--------------------------------|--------------|--------------------------------|--------------|---------------------------------|--------------------------|-------|
| EMPRESA | SERIE/ CLASE | MONTO DE LA EMISION (En miles) | PLAZO (DIAS) | TASA DE INTERES CUPON | CALIFICACION | CALIFICADORA | APROBACION DE LA EMISION | |
| | | | | | | | Fecha | Lugar |
| QUIMPAC ECUADOR S.A. (**) CUARTA EMISION DE OBLIGACIONES | A1 | 12.000 | 1800-D | TASA FIJA 8,00% | AA+ | HUMPHREYS S.A. | 13-sep-12 | BVG |
| | A2 | | | | | | | |
| | A3 | | | | | | | |
| | A4 | | | | | | | |
| MAMUT ANDINO C.A. (**) PRIMERA EMISION DE OBLIGACIONES | A | 7.000 | 1800-D | TASA FIJA 7,00% | AA+ | HUMPHREYS S.A. | 13-sep-12 | BVG |
| | B | | 2160-D | | | | | |
| TIENDAS INDUSTRIALES ASOCIADAS TIA S.A. CUARTA EMISION DE OBLIGACIONES | D | 20.000 | 1440-D | TASA FIJA 7,50% | AAA- | HUMPHREYS S.A. | 27-sep-12 | BVG |
| | E | | 1800-D | | | | | |
| NEDERAGRO S.A. (**) | A | 1.500 | 1440-D | TASA FIJA 8,50% | AA- | INTERNATIONAL RATING | 27-sep-12 | BVG |
| SIMED S.A. (***) | | 3.000 | 1080-D | TASA FIJA 8,0% | AA | | 28-sep-12 | BVG |
| BANCO INTERNACIONAL (**) PRIMERA EMISION DE OBLIGACIONES | A | 30.000 | 720-D | TPR + 1,08% | AAA- | PACIFIC CREDIT RATING S.A. | 28-sep-12 | BVG |
| | B | 60.000 | 1080-D | TPR + 1,61% | | | | |
| | C | 10.000 | 1440-D | TPR + 2,13% | | | | |
| COMERCIALIZADORA JUAN CARLOS ESPINOSA VINTIMILLA CIA. LTDA. (***) | Única | 3.000 | 1800-D | TASA FIJA 8,00% | AA | HUMPHREYS S.A. | 08-oct-12 | BVG |
| CHOCOLATES FINOS NACIONALES COFINA S.A. (***) PRIMERA EMISION DE OBLIGACIONES | A | 1.400 | 1800-D | TASA FIJA 7,50% | AA | PACIFIC CREDIT RATING S.A. | 10-oct-12 | BVG |
| LIRIS S.A. (***) | E1 | 5000 | 2100-D | TASA FIJA 8% | AA | CLASS INTERNATIONAL RATING S.A. | 19-oct-12 | BVG |
| FUNDAMETZ S.A. (**) | E2 | 4000 | 2130-D | TASA FIJA 7,75% | AA+ | HUMPHREYS S.A. | 19-oct-12 | BVG |
| | E3 | | 2160-D | | | | | |
| | A | | 1800-D | | | | | |
| PRODUCTORA CARTONERA S.A. | A | 5000 | 1080-D | TASA FIJA 7,00% | AAA- | PACIFIC CREDIT RATING S.A. | 22-oct-12 | BVG |
| | B | | 1080-D | TASA FIJA 8,25% | | | | |
| FISA FUNDICIONES INDUSTRIALES S.A. (***) | A | 20000 | 2160-D | TASA FIJA 8,00% | AA+ | CLASS INTERNATIONAL RATING S.A. | 26-oct-12 | BVG |
| ECUATORIANA DE SERVICIOS, INMOBILIARIA Y CONSTRUCCION ESEICO S.A. | | 2500 | 1080-D | TASA FIJA 7,75% | AA | HUMPHREYS S.A. | 26-oct-12 | BVG |
| ZAIMELLA (***) | H | 5000 | 1440-D | TASA FIJA 7,50% | AAA | PACIFIC CREDIT RATING S.A. | 26-oct-12 | BVG |
| IMBAUTO S.A. | 1 | 5000 | 1440-D | TASA FIJA 7,25% | AA | CLASS INTERNATIONAL RATING S.A. | 30-oct-12 | BVG |
| CARVAGU S.A. | A1 | 1500 | 1440-D | TASA FIJA 8,00% | AA | INTERNATIONAL RATING S.A. | 01-nov-12 | BVG |
| SOLVESA ECUADOR S.A. (**) | A1 | 4000 | 1440-D | TASA FIJA 7,50% | AA | HUMPHREYS S.A. | 09-nov-12 | BVG |
| CONSTRUVALERO S.A. SEGUNDA EMISION DE OBLIGACIONES | B | 1900 | 1440-D | TASA FIJA 8,00% | AA | HUMPHREYS S.A. | 13-nov-12 | BVG |
| FACTOR L.O.G.R.O.S. DE ECUADOR I EMISION DE OBLIGACIONES | A | 1800 | 1440-D | TASA FIJA 7,25% | AA+ | CLASS INTERNATIONAL RATING S.A. | 13-nov-12 | BVG |
| | B | | 1800-D | TASA FIJA 7,50% | | | | |
| TALME (**) SEGUNDA EMISION DE OBLIGACIONES | A | 4.000 | 1440-D | TASA FIJA 8,00% | AA | PACIFIC CREDIT RATING S.A. | 15-nov-12 | BVG |
| INTEROC S.A. (**) | A | 2.000 | 1080-D | TASA FIJA 7,50% | AA+ | HUMPHREYS S.A. | 20-nov-12 | BVG |
| | B | 4.000 | 1440-D | TPR + 3,25% | | | | |
| | C | 6.000 | 2160-D | TASA FIJA 8,00% | | | | |
| CORPORACION CELESTE S.A. (**) | 1 | 4.000 | 1440-D | TASA FIJA 8,00% | AA | HUMPHREYS S.A. | 22-nov-12 | BVG |
| | 2 | 4.000 | | | | | | |
| | 3 | 1.000 | 1440-D | | | | | |
| | 4 | | | | | | | |
| MEISTERBLUE S.A. (**) | 1 | 4.000 | 1440-D | TASA FIJA 8,00% | AA | HUMPHREYS S.A. | 22-nov-12 | BVG |
| | 2 | | | | | | | |
| | 3 | 1.000 | 1440-D | | | | | |
| | 4 | | | | | | | |
| FIRMESA INDUSTRIAL CIA LTDA. (**) | A | 2.500 | 1080-D | TASA FIJA 8,25% TPR + 3,75% | AA+ | PACIFIC CREDIT RATING S.A. | 29-nov-12 | BVG |
| AUTOMOTORES Y ANEXOS S.A. (***) | A | 15.000 | 1080-D | TASA FIJA 7,25% | AA+ | PACIFIC CREDIT RATING S.A. | 04-dic-12 | BVG |
| | B | | 1440-D | TASA FIJA 7,50% | | | | |
| | C | | 1800-D | TASA FIJA 7,75% | | | | |
| SURFER S.A. (***) | 1 | 390 | 540-D | TASA FIJA 7,00% | AA | HUMPHREYS S.A. | 04-dic-12 | BVG |
| | 2 | 390 | 720-D | TASA FIJA 7,50% | | | | |
| | 3 | 520 | 900-D | TASA FIJA 8,00% | | | | |
| ALIMENTSA S.A. (***) | A1 | 3.000 | 1440-D | TASA FIJA 8,50% | AA+ | HUMPHREYS S.A. | 14-dic-12 | BVG |
| OPTICA LOS ANDES CIA. LTDA. (**) | A1 | 2.000 | 1440-D | TASA FIJA 7,50% | AA+ | HUMPHREYS S.A. | 17-dic-12 | BVG |
| PRODUCTOS DEL AGRO SYLVIA MARIA S.A. AGROSYLMA (***) | A1 | 700 | 1440-D | TASA FIJA 8,50% | AA- | CLASS INTERNATIONAL RATING S.A. | 18-dic-12 | BVG |
| DINERS CLUB DEL ECUADOR S.A. | 1 AO - PT | 15.000 | 540-D | TPR + 1.50% | AAA- | BANK WATCH RATINGS S.A. | 18-dic-12 | BVG |
| | 2 AO - PT | 5.000 | 720-D | TPR + 1.75% | | | | |
| | 3 AO - PT | | | | | | | |
| | 4 AO - PT | | | | | | | |
| CONTINENTAL TIRE ANDINA S.A. (***) | | 8.000 | 1800-D | TASA FIJA 7,75% | AA | BANK WATCH RATINGS S.A. | 20-dic-12 | BVG |
| BANCO PICHINCHA (*) | 1 A-B | 36.000 | 2880-D | TASA FIJA 9.00% | AAA- | BANK WATCH RATINGS S.A. | 27-dic-12 | BVG |
| | 2 A-B | | 3240-D | TASA FIJA 9.50% | | | | |
| | 3 A-B | | | | | | | |
| | 4 A-B | | | | | | | |
| | 5 A-B | | | | | | | |

(*) Obligaciones Convertibles en Acciones

(**) Titulos Desmaterializados o Materializados

(***) Titulos Desmaterializados

| EMISIONES DE OBLIGACIONES - 2013 | | | | | | | | APROBACION DE LA EMISION | |
|--|--------------|--------------------------------|--------------|------------------------|--------------|---|--------------------------|--------------------------|-----------------|
| EMPRESA | SERIE/ CLASE | MONTO DE LA EMISION (En miles) | PLAZO (DIAS) | TASA DE INTERES CUPON | CALIFICACION | CALIFICADORA | APROBACION DE LA EMISION | | |
| | | | | | | | Fecha | Lugar | |
| CREDITOS ECONOMICOS CREDICOSA S.A. (***) | A | 15.000 | 1440-D | TASA FIJA 7,50% | AAA- | HUMPHREYS S.A | 04-ene-13 | BVG | |
| | B | 5.000 | 1800-D | TASA FIJA 7,75% | | | | | |
| MEDICINA PARA EL ECUADOR MEDIECUADOR HUMANA S.A. (***) | A | 1.000 | 1080-D | TASA FIJA 7,50% | AA | CLASS INTERNATIONAL RATING S.A. | 08-ene-13 | BVO | |
| | B | 3.000 | 1440-D | TASA FIJA 7,75% | | | | | |
| | C | 3.000 | 1800-D | TASA FIJA 8,50% | | | | | |
| CORPORACION SAMBORONDON S.A. CORSAM (***) TERCERA EMISION DE OBLIGACIONES | A | 4.000 | 1440-D | TASA FIJA 8% ANUAL | AA | HUMPHREYS S.A | 10-ene-13 | BVG | |
| | B | 1.000 | | | | | | | |
| GRIFINE S.A. (***) SEGUNDA EMISION DE OBLIGACIONES | C | 3.000 | 1440-D | TASA FIJA 7,75% ANUAL | AA | HUMPHREYS S.A | 14-ene-13 | BVG | |
| | D | | 1800-D | TASA FIJA 8,00% ANUAL | | | | | |
| CALBAQ S.A. (**) | A | 2.000 | 1440-D | TASA FIJA 7,75% ANUAL | AA | HUMPHREYS S.A | 18-ene-13 | BVG | |
| | B | | 1800-D | TASA FIJA 8,00% ANUAL | | | | | |
| BANCO GENERAL RUMIÑAHUI (*) | 1 | 3.000 | 1800-D | TPR + 3,75% | AA | PACIFIC CREDIT RATING S.A. | 21-ene-13 | BVO | |
| | 2 | 2.500 | | | | | | | |
| | 3 | 400 | | | | | | | |
| | 4 | 100 | | | | | | | |
| METALES INYECTADOS METAIN S.A. (**) | A1 | 3.000 | 1440-D | TASA FIJA 8% ANUAL | AA | CLASS INTERNATIONAL | 22-ene-13 | BVG | |
| CÍA. IMPORTADORA REGALADO S.A. (COMIRSA) (**) | A | 2.000 | 1800-D | TASA FIJA 8% ANUAL | AA- | HUMPHREYS S.A | 24-ene-13 | BVG | |
| | B | | 2160-D | | | | | | |
| CORPORACION ECUATORIANA DE ALUMINIO S.A. CEDAL | A6 | 12.000 | 1440-D | TASA FIJA 7,25% ANUAL | AA+ | CLASS INTERNATIONAL RATING S.A. | 28-ene-13 | BVG | |
| | A7 | | | | | | | | |
| | AB | | 3600-D | TPR + 3% | | | | | |
| | A9 | | | | | | | | |
| RYC S.A. SEGUNDA EMISION DE OBLIGACIONES (**) | A | 1.000 | 1800-D | TASA FIJA 8,0% ANUAL | A+ | SOCIEDAD CALIFICADORA DE RIESGO LATINOAMERICANA | 15-feb-13 | BVG | |
| | B | | 2160-D | | | | | | |
| PLASTICOS DEL LITORAL PLASLT S.A. DECIMA EMISION DE OBLIGACIONES (**) | C | 12.000 | 1800-D | TASA FIJA 8,0% ANUAL | AA | SOCIEDAD CALIFICADORA DE RIESGO LATINOAMERICANA | 15-feb-13 | BVG | |
| | D | | 2160-D | | | | | | |
| JAROMA S.A. SEGUNDA EMISION DE OBLIGACIONES (**) | B | 1.100 | 1440-D | TASA FIJA 8,25% ANUAL | A+ | HUMPHREYS S.A | 21-feb-13 | BVG | |
| EUROFISH S.A. (**) | 2 - B | 10.000 | 2520-D | TASA FIJA 8,00% ANUAL | AA+ | HUMPHREYS S.A | 21-feb-13 | BVG | |
| FUOJIANI OBRAS Y PROYECTOS S.A. (***) TERCERA EMISION DE OBLIGACIONES | 1 | 3.000 | 1080-D | TASA FIJA 8% ANUAL | AA- | CLASS INTERNATIONAL RATING S.A. | 06-mar-13 | BVG | |
| | 2 | | 1440-D | | | | | | |
| AGENCIA NAVIERA AGNAMAR S.A. (**) | A | 5.000 | 1800-D | TASA FIJA 8% ANUAL | AA+ | CLASS INTERNATIONAL | 06-mar-13 | BVG | |
| ESCUPLAPIO S.A. (**) | A | 5.000 | 1800-D | TASA FIJA 8% ANUAL | AA+ | HUMPHREYS S.A | 07-mar-13 | BVG | |
| TELCONET S.A. (***) QUINTA EMISION DE OBLIGACIONES | C | 10.000 | 1800-D | TASA FIJA 8% | AAA- | SOCIEDAD CALIFICADORA DE RIESGO LATINOAMERICANA | 27-mar-13 | BVG | |
| | D | | 2160-D | | | | | | |
| LA CASA DEL ELECTRODOMESTICO ELECTROEXITO S.A. (***) PRIMERA EMISION DE OBLIGACIONES | A | 10.000 | 1800-D | TASA FIJA 8% | AA | SOCIEDAD CALIFICADORA DE RIESGO LATINOAMERICANA | 05-abr-13 | BVG | |
| B | 2160-D | | | | | | | | |
| ECUAFONTES S.A. (***) PRIMERA EMISION DE OBLIGACIONES | A1 | 2.000 | 1440-D | TASA FIJA 8% | AA- | CLASS INTERNATIONAL | 22-abr-13 | BVG | |
| CORPORACION DE DESARROLLO DE MERCADO SECUNDARIO DE HIPOTECAS CTH S.A. (**) | 1-A4; 2-A4 | 100 | 900-D | TPR BCE NOMINAL + 1,50 | AA | BANKWATCH S.A. | 10-abr-13 | BVG | |
| AUTOMOTORES DEL VALLE VALLEMOTORS S.A. (***) | A | 2.000 | 1440-D | TASA FIJA 7,75% | A+ | PACIFIC CREDIT RATING S.A. | 23-abr-13 | BVG | |
| BANCO PICHINCHA C.A. | A 1-9 | 150.000 | 366-D | TASA FIJA 6,00% | AAA | BANKWATCH S.A. | 02-may-13 | BVO | |
| | B 1-9 | | 367-D | | | | | | |
| | C 1-9 | | 368-D | | | | | | |
| PF GROUP S.A. (**) | A 1 | 5.000 | 1800-D | TASA FIJA 7,75% | AA- | CLASS INTERNATIONAL | 06-may-13 | BVG | |
| INMOBILIARIA DEL SOL S.A. MOBILSOL (***) SEGUNDA EMISION DE OBLIGACIONES | B | 4.000 | 1800-D | TASA FIJA 7,75% | AA+ | SOCIEDAD CALIFICADORA DE RIESGO LATINOAMERICANA | 13-may-13 | BVG | |
| NOVACERO S.A. (***) | A | 5.000 | 1440-D | TPR + 3% | AA+ | PACIFIC CREDIT RATING S.A. | 14-may-13 | BVG | |
| | B | 5.000 | 1440-D | TPR + 3% | | | | | |
| | C | 5.000 | 1800-D | TPR + 3,50% | | | | | |
| | D | 5.000 | 1800-D | TPR + 3,50% | | | | | |
| BASESURCORP S.A. (**) | E | 3.500 | 1440-D | TASA 8,00% | AA- | SOCIEDAD CALIFICADORA DE RIESGO LATINOAMERICANA | 16-may-13 | BVG | |
| | F | | 1800-D | | | | | | |
| CORPORACION EL ROSADO S.A. (***) TERCERA EMISION DE OBLIGACIONES | A | 40.000 | 1800-D | TASA FIJA 7,00% | AAA | SOCIEDAD CALIFICADORA DE RIESGO LATINOAMERICANA | 08-jun-13 | BVG | |
| HOTEL BOULEVARD (ELBOULEVARD) S.A. (**) | A | 7.000 | 1800-D | TASA FIJA 8,00% | AA | SOCIEDAD CALIFICADORA DE RIESGO LATINOAMERICANA | 08-jun-13 | BVG | |
| | B | | 2520-D | | | | | | |
| ATU ARTICULOS DE ACERO S.A. (***) | A | 3.000 | 1080-D | TASA FIJA 7,50% | AA | PACIFIC CREDIT RATING S.A. | 19-jun-13 | BVG | |
| ADITIVOS Y ALIMENTOS S.A. ADILISA (**) | A | 2.000 | 1800-D | TASA FIJA 8,00% | AA | SOCIEDAD CALIFICADORA DE RIESGO LATINOAMERICANA | 25-jun-13 | BVG | |
| | B | | 2160-D | | | | | | |
| EXOFRUT S.A. (**) | A | 2.000 | 1800-D | TASA FIJA 8,00% | AA- | SOCIEDAD CALIFICADORA DE RIESGO LATINOAMERICANA | 26-jun-13 | BVG | |
| | B | | 2160-D | | | | | | |
| ETINAR S.A. (***) | H | 5.000 | 1800-D | TASA FIJA 8,00% | AA | SOCIEDAD CALIFICADORA DE RIESGO LATINOAMERICANA | 27-jun-13 | BVG | |
| UNIVERSAL SWEET INDUSTRIES S.A. cc | A | 6.000 | 1800-D | TASA FIJA 7,75% | AA+ | SOCIEDAD CALIFICADORA DE RIESGO LATINOAMERICANA | 27-jun-13 | BVG | |
| MAREAUTO S.A. (**) | A | 6.000 | 1440-D | TASA FIJA 8,25% | AAA- | PACIFIC CREDIT RATING S.A. | 01-jul-13 | BVG | |
| | B | 6.000 | 1800-D | TASA FIJA 8,50% | | | | | |
| STOREOCEAN S.A. (***) | | 3.100 | 2160-D | TASA FIJA 8,25% | AA- | CLASS INTERNATIONAL | 01-jul-13 | BVG | |
| PLASTIGOMEZ S.A. (***) | A | 1.500 | 1440-D | TASA FIJA 8,00% | AA- | SOCIEDAD CALIFICADORA DE RIESGO LATINOAMERICANA | 10-jul-13 | BVG | |
| | B | | 1800-D | | | | | | |
| DISTRIBUIDORA IMPORTADORA DIPOR S.A. (***) | A | 2.000 | 1440-D | TASA FIJA 7,50% | AAA- | PACIFIC CREDIT RATING S.A. | 15-abr-13 | BVG | |
| | B | | 3.500 | 1800-D | | | | | TASA FIJA 7,75% |
| | C | | 2.500 | 2160-D | | | | | TASA FIJA 7,50% |
| INDUAUTO S.A. (***) | C | 5.000 | 1800-D | TASA FIJA 8,00% | AA | SOCIEDAD CALIFICADORA DE RIESGO LATINOAMERICANA | 18-jul-13 | BVG | |
| | D | | 2160-D | | | | | | |
| CASA MOELLER MARTINEZ C.A. (***) | A | 2.500 | 1080-D | TASA FIJA 8,00% | AA | CLASS INTERNATIONAL | 30-jul-13 | BVG | |

(*) Obligaciones Convertibles en Acciones

(**) Titulos Desmaterializados o Materializados

(***) Titulos Desmaterializados

Para mayor informacion por favor comunicarse con:

Ing. Bernardo Ortega bernardoortega@bolsadequito.com
 Ec. Gustavo Endara gustavoendara@bolsadequito.com
 Andrés Mogollón andresmogollon@bolsadequito.com

@Copyright

Derechos de autor de propiedad exclusiva de la BOLSA DE VALORES DE QUITO, de conformidad con lo dispuesto por la Ley de Propiedad Intelectual.