

BVQ

Bolsa de Valores de Quito

PAPEL COMERCIAL

BOLETÍN MENSUAL

ago-15

Departamento Técnico

www.bolsadequito.com

INFORMACIÓN MENSUAL ago-2015 A NIVEL NACIONAL

Concepto:

Son valores representativos de deuda, que el emisor reconoce o crea, a corto plazo, y que son exigibles según las condiciones de la emisión . Este valor, otorga un derecho de cobro de intereses y recuperación de capital.

Comportamiento Histórico Nacional

| PAPEL COMERCIAL NEGOCIADO A NIVEL NACIONAL | | | |
|--|--|------------------------|---------------------------------|
| AÑO | Valor Efectivo Total Negociado (dólares) | TEA Promedio Ponderada | Plazo Promedio Ponderado (años) |
| 2014 | 603,002,309 | 4.92 | 0.58 |
| Hasta ago-2015 | 297,475,024 | 5.10 | 0.68 |

*Datos provisionales

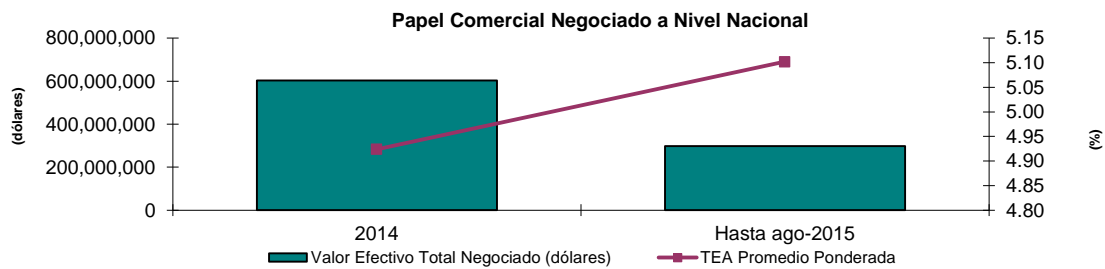

Durante el año 2014 se negociaron aproximadamente USD \$ 603 millones de dólares en papel comercial. El plazo promedio ponderado presentado en dicho año fue de 0.58 años.

La tasa efectiva promedio ponderada para el 2014 fue del 4.84%.

| PAPEL COMERCIAL NEGOCIADO A NIVEL NACIONAL | | | |
|--|--|------------------------|---------------------------------|
| AÑO | Valor Efectivo Total Negociado (dólares) | TEA Promedio Ponderada | Plazo Promedio Ponderado (años) |
| Hasta ago-2014 | 365,278,956 | 4.93 | 0.56 |
| Hasta ago-2015 | 297,475,024 | 5.10 | 0.68 |

*Datos provisionales

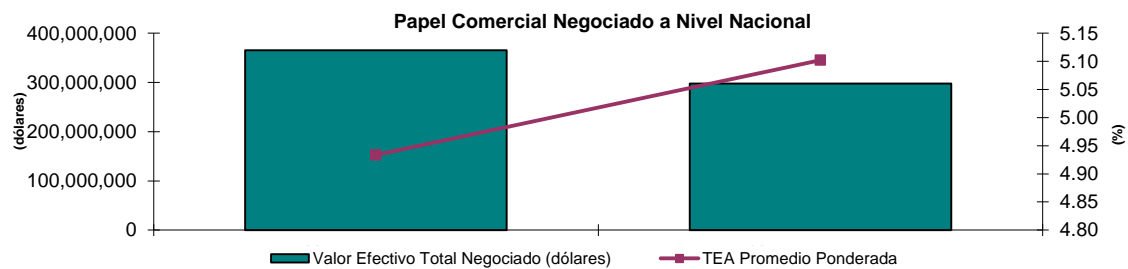

Información Nacional Acumulada De ene a ago-15

Negociaciones por Emisor

| Montos Negociados por Emisor (ene a ago-2015) | | | | |
|---|---------------------|----------------------------|---------------------------------|-------------------------------|
| EMISOR | VALOR EFECTIVO (\$) | TEA PROMEDIO PONDERADA (%) | PLAZO PROMEDIO PONDERADO (DÍAS) | PRECIO PROMEDIO PONDERADO (%) |
| NOVACERO S A | 4,890,640 | 5.07 | 161 | 97.81 |
| AGRIPAC S.A. | 3,104,891 | 5.42 | 224 | 96.73 |
| AUTOLASA AUT. LATINOAMERICANOS S.A. | 3,419,084 | 7.37 | 177 | 96.47 |
| AZUCARERA VALDEZ SA | 11,854,482 | 5.42 | 184 | 97.19 |
| CORP.ECUA.DE ALUMINIO (CEDAL) | 4,761,487 | 5.21 | 289 | 95.93 |
| CATERPREMIER S A | 1,938,657 | 6.04 | 277 | 95.60 |
| CORP.DESARROLLO.M.S.HIPOTECAS CTH | 209,088 | 3.71 | 43 | 99.57 |
| DANIELCOM EQUIPMENT SUPPLY S.A | 1,705,178 | 7.10 | 277 | 94.77 |
| DEXICORP S A | 4,246,579 | 4.77 | 269 | 96.53 |
| DIFARE S.A. | 9,221,536 | 6.36 | 138 | 97.62 |
| DILIPA C. LTDA | 1,954,781 | 5.39 | 158 | 97.74 |
| DIPAC MANTA | 1,781,551 | 6.88 | 306 | 94.44 |
| DUPOCSA | 2,924,434 | 6.27 | 134 | 97.75 |
| DISTRIBUIDORA IMPORTADORA DIPOR S A | 1,969,231 | 3.79 | 150 | 98.46 |
| ECUAIMCO S A | 2,069,731 | 5.30 | 312 | 95.60 |
| ECUATORIANA DE GRANOS ECUAGRAN S.A. | 387,063 | 5.70 | 49 | 99.25 |
| EDESA S.A. | 3,792,129 | 5.17 | 141 | 98.07 |
| CONTINENTAL TIRE ANDINA S A | 17,937,443 | 4.69 | 335 | 95.80 |
| EUROFERT FERTILIZ. Y AGROQ. EUROPEOS S.A | 549,904 | 6.66 | 127 | 99.89 |
| ENERGY PALMA ENERGYPALMA S.A. | 2,230,534 | 6.09 | 181 | 97.06 |
| FARMAENLACE CIA LTDA | 6,235,624 | 5.61 | 165 | 97.48 |
| COMPANIA FERREMUNDO S A | 2,065,250 | 5.87 | 126 | 98.02 |
| FLORALP S.A. | 2,145,911 | 5.94 | 289 | 95.40 |
| FUROIANI OBRAS Y PROYECTOS S.A. | 920,605 | 6.40 | 359 | 99.85 |
| INDUSTRIAS CATEDRAL S.A. | 312,536 | 7.31 | 321 | 93.87 |
| INCABLE S A IND ECUATORIANA DE CABLES | 3,833,483 | 6.16 | 200 | 96.72 |
| IPAC S.A. | 467,375 | 7.00 | 359 | 93.47 |
| INTEROC S A | 9,944,434 | 5.48 | 209 | 96.88 |
| IMPORTADORA VEGA S.A. | 945,705 | 6.08 | 191 | 96.91 |
| LA FABRIL S.A. | 35,115,503 | 5.38 | 196 | 97.17 |
| L HENRIQUES Y CIA S A | 832,197 | 5.12 | 144 | 97.92 |
| MEDEPORT S.A. | 1,960,233 | 5.40 | 136 | 98.02 |
| MODERNA ALIMENTOS S.A. | 10,304,154 | 5.78 | 221 | 96.54 |
| MAREAUTO S A | 1,938,340 | 5.67 | 204 | 96.93 |
| NESTLE ECUADOR S A | 24,825,059 | 3.98 | 241 | 97.36 |
| OTECEL S.A. | 15,924,728 | 4.25 | 359 | 95.93 |
| PROMOTORES INMOBILIARIOS PRONOBIS SA | 12,084,760 | 4.95 | 197 | 98.02 |
| PRODUCTORA CARTONERA S.A. | 8,978,356 | 6.46 | 221 | 96.20 |
| PRODUCTOS METALURGICOS PROMESA | 4,932,183 | 5.61 | 90 | 98.64 |
| PRONACA (PROCESADORA NACNL. DE ALIMENTO | 53,849,458 | 4.23 | 306 | 96.51 |
| PROVEFRUT S A | 943,396 | 6.00 | 359 | 94.34 |
| QUIFATEX SA | 9,405,745 | 6.00 | 360 | 94.34 |
| REY BANANO DEL PACIFICO C A | 2,480,804 | 5.14 | 223 | 96.91 |
| RED MANGROVEINN S.A. | 680,792 | 6.75 | 148 | 97.27 |
| SEPROTEICO S A | 46,306 | 8.00 | 359 | 92.61 |
| TEOJAMA COMERCIAL S A | 1,904,258 | 5.00 | 359 | 95.21 |
| ZAIMELLA DEL ECUADOR SA | 3,449,407 | 4.88 | 308 | 95.85 |
| TOTAL | 297,475,024 | 5.10 | 245 | 96.76 |

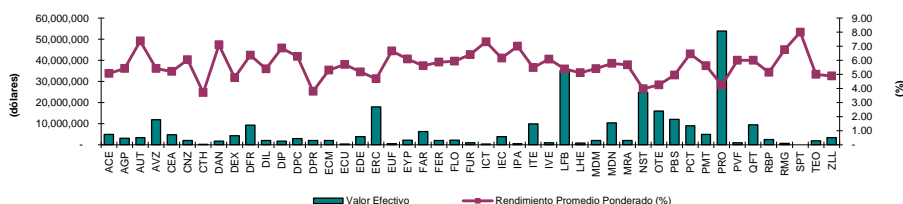

Negociaciones por Tipo de Sector

| Montos Negociados por Sector (ene a ago-2015) | | | | |
|---|---------------------|----------------------------|---------------------------------|-------------------------------|
| SECTOR | VALOR EFECTIVO (\$) | TEA PROMEDIO PONDERADA (%) | PLAZO PROMEDIO PONDERADO (DÍAS) | PRECIO PROMEDIO PONDERADO (%) |
| COMERCIAL | 280,273,352 | 5.15 | 239 | 96.80 |
| FINANCIERO | 209,088 | 3.71 | 43 | 99.57 |
| SERVICIOS | 16,992,583 | 4.38 | 344 | 96.06 |
| TOTAL | 297,475,024 | 5.10 | 245 | 96.76 |

*Datos provisionales



Información Mensual ago-2015

Negociaciones por Emisor

| TITULO | VALOR EFECTIVO (\$) | TEA PROMEDIO PONDERADA (%) | PLAZO PROMEDIO PONDERADO (DÍAS) | PRECIO PROMEDIO PONDERADO (%) |
|--|---------------------|----------------------------|---------------------------------|-------------------------------|
| AUTOLASA AUT. LATINOAMERICANOS S.A. | 141,636 | 8.24 | 91 | 98.02 |
| AZUCARERA VALDEZ SA | 5,007,976 | 6.36 | 255 | 95.67 |
| DANIELCOM EQUIPMENT SUPPLY S.A | 42,013 | 7.12 | 182 | 96.58 |
| DIFARE S.A. | 1,376,126 | 7.72 | 211 | 95.61 |
| DIPAC MANTA | 1,781,551 | 6.88 | 306 | 94.44 |
| DUPOCSA | 49,741 | 6.15 | 69 | 98.86 |
| EDESA S.A. | 819,864 | 5.54 | 82 | 98.78 |
| CONTINENTAL TIRE ANDINA S A | 1,392,837 | 4.70 | 340 | 95.73 |
| EUROFERT FERTILIZ. Y AGROQ. EUROPEOS S.A | 70,597 | 8.57 | 125 | 99.43 |
| ENERGY PALMA ENERGYPALMA S.A. | 192,202 | 6.09 | 181 | 97.07 |
| FLORALP S.A. | 1,658,770 | 6.12 | 321 | 94.80 |
| INDUSTRIAS CATEDRAL S.A. | 47,506 | 7.06 | 270 | 95.01 |
| INCABLE S A IND ECUATORIANA DE CABLES | 394,089 | 6.14 | 90 | 98.52 |
| IPAC S.A. | 467,375 | 7.00 | 359 | 93.47 |
| INTEROC S A | 838,361 | 5.21 | 89 | 98.75 |
| IMPORTADORA VEGA S.A. | 498,872 | 6.09 | 182 | 97.06 |
| LA FABRIL S.A. | 3,249,552 | 5.91 | 169 | 97.26 |
| MODERNA ALIMENTOS S.A. | 2,065,670 | 5.81 | 98 | 98.38 |
| MAREAUTO S A | 138,101 | 5.61 | 90 | 98.64 |
| NESTLE ECUADOR S A | 4,843,788 | 4.32 | 270 | 96.88 |
| PROMOTORES INMOBILIARIOS PRONOBIS SA | 1,781,589 | 6.02 | 182 | 97.09 |
| PRODUCTORA CARTONERA S.A. | 1,392,834 | 6.97 | 166 | 96.93 |
| PRODUCTOS METALURGICOS PROMESA | 4,932,183 | 5.61 | 90 | 98.64 |
| PRONACA (PROCESADORA NACNAL. DE ALIMENTO | 491,232 | 4.25 | 153 | 98.25 |
| QUIFATEX SA | 754,836 | 6.00 | 359 | 94.35 |
| ZAIMELLA DEL ECUADOR SA | 943,396 | 6.00 | 360 | 94.34 |
| TOTAL | 35,372,694 | 5.83 | 209 | 96.75 |

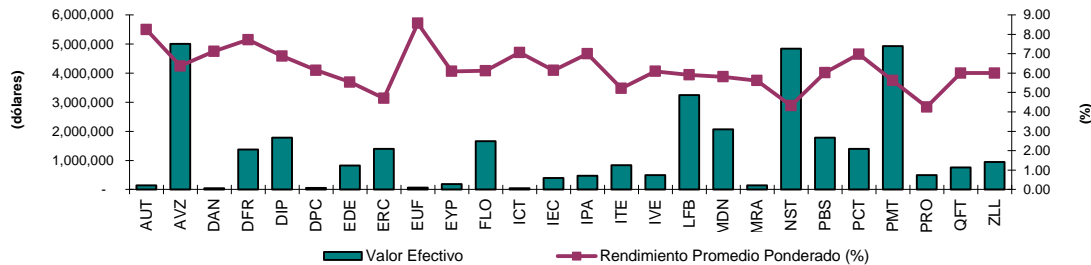

Negociaciones por Tipo de Sector

| Montos Negociados por Sector ago-2015 | | | | |
|---------------------------------------|---------------------|----------------------------|---------------------------------|-------------------------------|
| SECTOR | VALOR EFECTIVO (\$) | TEA PROMEDIO PONDERADA (%) | PLAZO PROMEDIO PONDERADO (DÍAS) | PRECIO PROMEDIO PONDERADO (%) |
| COMERCIAL | 35,372,694 | 5.83 | 209 | 96.75 |
| TOTAL | 35,372,694 | 5.83 | 209 | 96.75 |

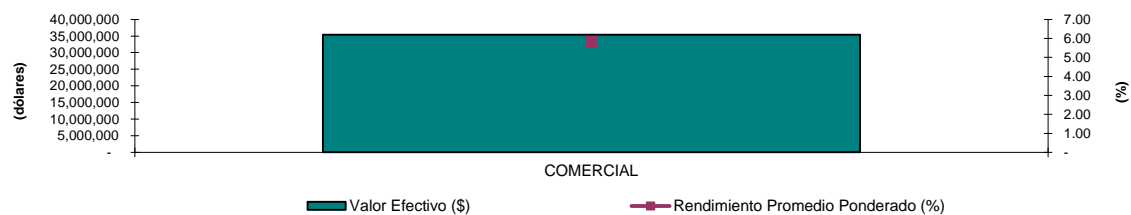

Análisis Comparativo (jul-2015 - ago-2015)

| TITULO | jul-15 | | ago-15 | |
|-----------------|----------------|----------------------------|----------------|----------------------------|
| | VALOR EFECTIVO | TEA PROMEDIO PONDERADA (%) | VALOR EFECTIVO | TEA PROMEDIO PONDERADA (%) |
| PAPEL COMERCIAL | 29,688,168 | 5.06 | 35,372,694 | 5.83 |

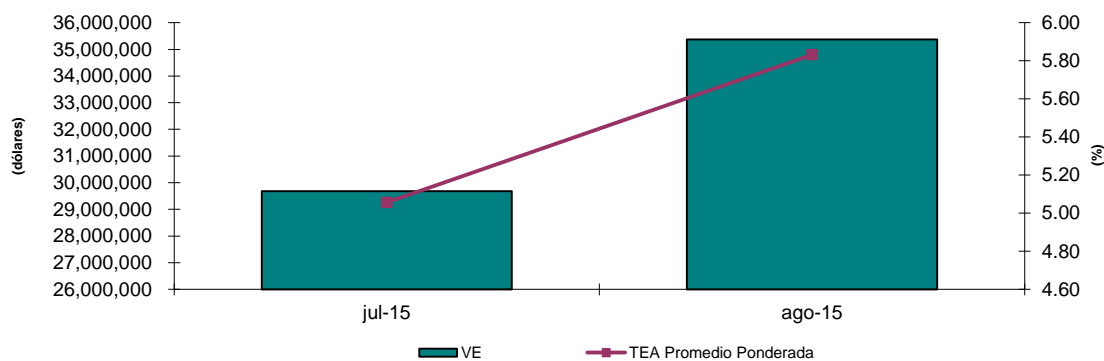

| Variación del mes de ago-15 con respecto al mes de jul-15 | | |
|---|----------------|--------|
| Tipo de Variación | Valor Efectivo | TEA |
| Variación en USD (ago-15 - jul-15) | 5,684,525 | 0.78 |
| Variación en % (Tasa de Crecimiento) | 19.15% | 15.35% |

Análisis Comparativo ago-2014 - ago-2015

| TITULO | ago-14 | | ago-15 | |
|-----------------|----------------|----------------------------|----------------|----------------------------|
| | VALOR EFECTIVO | TEA PROMEDIO PONDERADA (%) | VALOR EFECTIVO | TEA PROMEDIO PONDERADA (%) |
| PAPEL COMERCIAL | 35,732,420 | 5.27 | 35,372,694 | 5.83 |

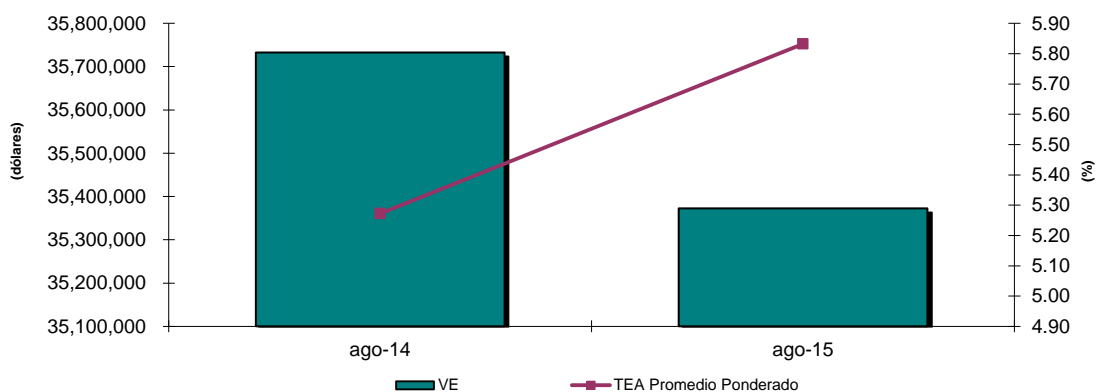

| Variación del mes de ago-2015 con respecto al mes de ago-2014 | | |
|---|----------------|-------------|
| Tipo de Variación | Valor Efectivo | Rendimiento |
| Variación en USD (ago-2015 - ago-2014) | -359,726 | 0.56 |
| Variación en % (Tasa de Crecimiento) | -1.01% | 10.61% |

Número de Transacciones

| Registro Histórico | | |
|--------------------|------|----------------|
| | 2014 | Hasta ago-2015 |
| PAPEL COMERCIAL | 518 | 14 |

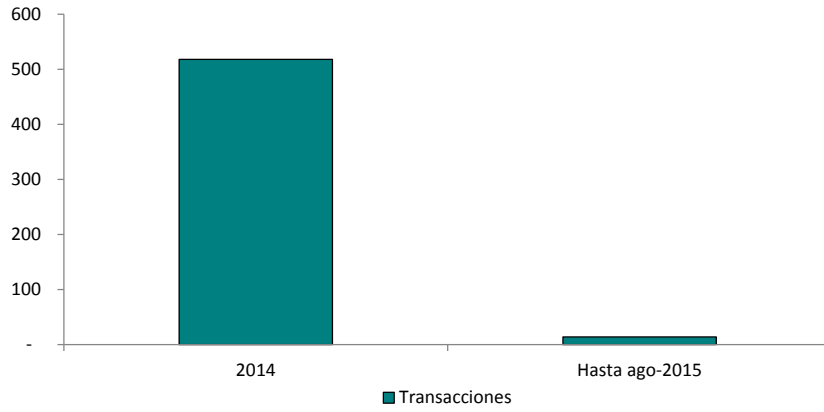

| Comparativo Mensual (jul-2015 - ago-2015) | | |
|---|--------|--------|
| TITULO | jul-15 | ago-15 |
| PAPEL COMERCIAL | 54 | 14 |

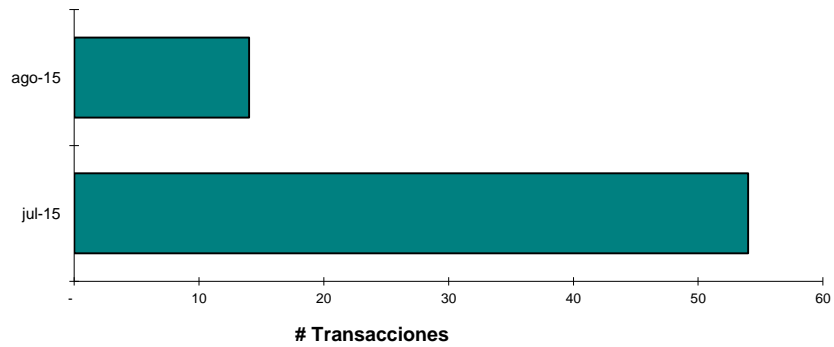

| Comparativo Mensual (ago-2014 - ago-2015) | | |
|---|--------|--------|
| TITULO | ago-14 | ago-15 |
| PAPEL COMERCIAL | 34 | 14 |

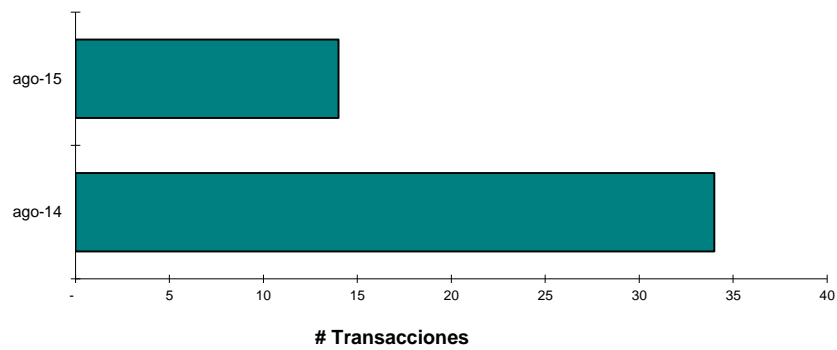

Relación Rendimiento Con Tasas de Interés

| Rendimiento vs. Tasa Activa (Hasta ago-2015) | | | |
|--|------------------------|-------------|--------|
| MES | TEA PROMEDIO PONDERADA | TASA ACTIVA | % |
| sep-14 | 4.46% | 7.86% | -3.40% |
| oct-14 | 5.00% | 8.34% | -3.34% |
| nov-14 | 5.12% | 8.13% | -3.01% |
| dic-14 | 5.28% | 8.19% | -2.91% |
| ene-15 | 4.84% | 7.84% | -3.00% |
| feb-15 | 5.52% | 7.41% | -1.89% |
| mar-15 | 4.95% | 7.31% | -2.36% |
| abr-15 | 4.65% | 8.09% | -3.44% |
| may-15 | 5.29% | 8.45% | -3.16% |
| jun-15 | 5.17% | 8.70% | -3.53% |
| jul-15 | 5.06% | 8.54% | -3.48% |
| ago-15 | 5.83% | 8.06% | -2.23% |
| Promedio | 5.10% | 8.08% | -2.98% |

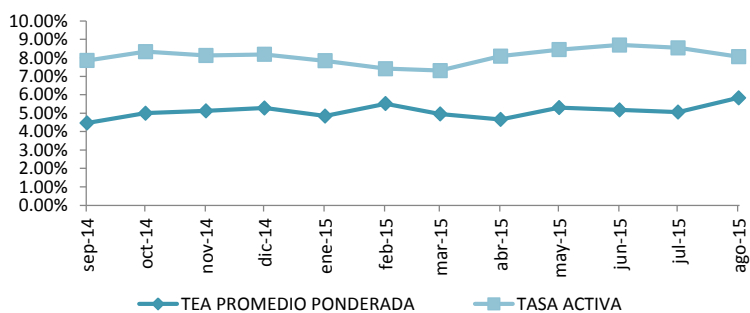

| Rendimiento vs. Tasa Pasiva (Hasta ago-2015) | | | |
|--|------------------------|-------------|--------|
| MES | TEA PROMEDIO PONDERADA | TASA PASIVA | % |
| sep-14 | 4.46% | 4.98% | -0.52% |
| oct-14 | 5.00% | 5.08% | -0.08% |
| nov-14 | 5.12% | 5.07% | 0.05% |
| dic-14 | 5.28% | 5.18% | 0.10% |
| ene-15 | 4.84% | 5.22% | -0.38% |
| feb-15 | 5.52% | 5.32% | 0.20% |
| mar-15 | 4.95% | 5.31% | -0.36% |
| abr-15 | 4.65% | 5.39% | -0.74% |
| may-15 | 5.29% | 5.51% | -0.22% |
| jun-15 | 5.17% | 5.48% | -0.31% |
| jul-15 | 5.06% | 5.54% | -0.48% |
| ago-15 | 5.83% | 5.55% | 0.28% |
| Promedio | 5.10% | 5.30% | -0.21% |

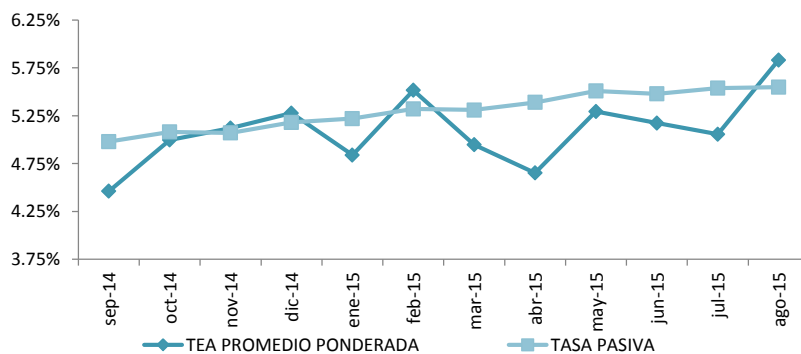

Nuevas Emisiones

| EMISIONES DE PAPEL COMERCIAL - 2014 | | | | | | | |
|---|--------------|--|--------------|---|--------------------------|-------|--|
| EMPRESA | SERIE/ CLASE | CUPO AUTORIZADO DE LA EMISIÓN (En miles) | CALIFICACIÓN | CALIFICADORA | APROBACIÓN DE LA EMISIÓN | | |
| | | | | | Fecha | Lugar | |
| CATERPREMIER S.A. (**) | 1 | 2,000 | AAA- | SOCIEDAD CALIFICADORA DE RIESGO LATINOAMERICANA | 07-ene-14 | BVQ | |
| INTEROC S.A. | B - 1 | 8,000 | AAA | SOCIEDAD CALIFICADORA DE RIESGO LATINOAMERICANA | 10-ene-14 | BVG | |
| FARMAENLACE CIA. LTDA. (**) | 1 | 4,000 | AAA | SOCIEDAD CALIFICADORA DE RIESGO LATINOAMERICANA | 15-ene-14 | BVQ | |
| ECUAIMCO S.A. (**) | A - 1 | 3,000 | AAA- | INTERNATIONAL RATING S.A. CLASS | 26-ene-14 | BVG | |
| DOLMEN. (**) (CUPO AUTORIZADO 1,600,000.00) | A-1 | 1,600 | AAA- | INTERNATIONAL RATING S.A. CLASS | 20-feb-14 | BVG | |
| AUTOLASA (***) (CUPO AUTORIZADO 3,000,000.00) | | 3,000 | AA | INTERNATIONAL RATING S.A. CLASS | 24-feb-14 | BVG | |
| CORPORACIÓN ECUATORIANA DE ALUMINIO S.A. CEDAL (***) (CUPO AUTORIZADO 5,000,000.00) | A | 5,000 | AA+ | INTERNATIONAL RATING S.A. CLASS | 11-mar-14 | BVQ | |
| HENRIQUES & CIA. S.A. (***) (CUPO AUTORIZADO 2,000,000.00) | A - 1 | 2,000 | AA | SOCIEDAD CALIFICADORA DE RIESGO LATINOAMERICANA | 26-mar-14 | BVQ | |
| LA FABRIL S.A. (CUPO AUTORIZADO 25,000,000.00) | E | 25,000 | AAA- | PACIFIC CREDIT RATING S.A. | 07-abr-14 | BVG | |
| INDUSTRIAS LACTEAS TONI S.A. (***) (CUPO AUTORIZADO 6,000,000.00) | | 6,000 | AAA- | PACIFIC CREDIT RATING S.A. | 29-abr-14 | BVQ | |
| ENERGY & PALMA ENERGOPALMA S.A. (***) (CUPO AUTORIZADO 3,000,000.00) | A - 1 | 3,000 | AA | PACIFIC CREDIT RATING S.A. | 12-may-14 | BVQ | |
| INDUSTRIA ECUATORIANA DE CABLES INCABLE (***) (CUPO AUTORIZADO 5,000,000.00) | | 5,000 | AAA | SOCIEDAD CALIFICADORA DE RIESGO LATINOAMERICANA | 13-may-14 | BVG | |
| MODERNA ALIMENTOS S.A. (***) (CUPO AUTORIZADO 10,000,000.00) | | 10,000 | AA | BANK WATCH RATING S.A. | 16-may-14 | BVQ | |
| SEPROTEICO S.A. (***) (CUPO AUTORIZADO 1,000,000.00) | | 1,000 | AA- | CLASS INTERNATIONAL RATING S.A. | 02-jun-14 | BVG | |
| BANCO AMAZONAS (***) (CUPO AUTORIZADO 15,000,000.00) | | 15,000 | AA+ | CLASS INTERNATIONAL RATING S.A. | 18-jun-14 | BVG | |
| PROCESADORA NACIONAL DE ALIMENTOS C.A. - PRONACA (***) | A | 90,000 | AAA | BANKWATCH RATING S.A. | 08-jul-14 | BVQ | |
| | B | | | | | | |
| | C | | | | | | |
| | D | | | | | | |
| | E | | | | | | |
| INDUSTRIAL CATEDRAL (**) | E | 1,500 | A+ | SOCIEDAD CALIFICADORA DE RIESGO LATINOAMERICANA | 13-ago-14 | BVG | |
| | F | | | | | | |
| | G | | | | | | |
| | H | | | | | | |
| PRONOBIS (***) | A - 1 | 10,000 | AAA | SOCIEDAD CALIFICADORA DE RIESGO LATINOAMERICANA | 22-ago-14 | BVG | |
| FLORALP (***) | A | 2,500 | AA+ | PACIFIC CREDIT RATING S.A. | 25-ago-14 | BVQ | |
| | B | | | | | | |
| DIPAC (***) | A | 4,000 | AAA | SOCIEDAD CALIFICADORA DE RIESGO LATINOAMERICANA | 28-ago-14 | BVG | |
| MUNDO DEPORTIVO - MEDEPORT (**) | 1 | 1,500 | AAA- | PACIFIC CREDIT RATING S.A. | 29-ago-14 | BVQ | |
| TEOJAMA COMERCIAL (***) | A | 11,000 | AA+ | PACIFIC CREDIT RATING S.A. | 22-sep-14 | BVQ | |
| NESTLE (***) | 1 | 50,000 | AAA | BANK WATCH RATING S.A. | 22-sep-14 | BVQ | |
| | 2 | | | | | | |
| ALMACENES BOYACA (***) | 1 | 4,000 | AA+ | CLASS INTERNATIONAL RATING S.A. | 17-oct-14 | BVG | |
| PRODUCTORA CARTONERA S.A. (***) | | 10,000 | AA | PACIFIC CREDIT RATING S.A. CLASS | 27-oct-14 | BVG | |
| FUROIANI OBRAS Y PROYECTOS (***) | 1 | 1,900 | AA+ | INTERNATIONAL RATING S.A. CLASS | 31-oct-14 | BVQ | |
| IMPORTADORA VEGA S.A. (***) | A | 3,000 | AA | PACIFIC CREDIT RATING S.A. | 24-nov-14 | BVQ | |
| | B | | | | | | |
| | C | | | | | | |
| EUROFERT (***) | 1 | 1,000 | AA | CLASS INTERNATIONAL RATING | 18-dic-14 | BVQ | |
| | 2 | | | | | | |

(*) El plazo de papel comercial dependerá de cada intención de colocación.

(**) Títulos Desmaterializados o Materializados

(***) Títulos Desmaterializados

Para mayor información por favor comunicarse con:

@Copy Right

Derechos de autor de propiedad exclusiva de la BOLSA DE VALORES DE QUITO, de conformidad con lo dispuesto por la Ley de Propiedad Intelectual

Nuevas Emisiones

| EMISIONES DE PAPEL COMERCIAL - 2015 | | | | | | | |
|---|--------------|--|--------------|---|--------------------------|-------|--|
| EMPRESA | SERIE/ CLASE | CUPO AUTORIZADO DE LA EMISIÓN (En miles) | CALIFICACIÓN | CALIFICADORA | APROBACIÓN DE LA EMISIÓN | | |
| | | | | | Fecha | Lugar | |
| DANIELCOMP EQUIPMENT SUPPLY S.A. II (***) | A | 1,500 | AA- | PACIFIC CREDIT RATING S.A. CLASS | 09-ene-15 | BVQ | |
| DISTRIBUIDORA DE LIBROS Y PAPELERIA C.LTDA. - DILIPA IV (***) | B | 2,000 | AAA | INTERNATIONAL RATING S.A. CLASS | 02-feb-15 | BVQ | |
| | A | | | | | | |
| DEXICORP (***) | A | 4,400 | AAA- | INTERNATIONAL RATING S.A. SOCIEDAD LATINOAMERICANA CLASS | 13-feb-15 | BVQ | |
| | B | | | | | | |
| PROVEFRUT S.A. (***) | A | 1,000 | AAA | CALIFICADORA DE RIESGO LATINOAMERICANA CLASS | 26-feb-15 | BVQ | |
| QUIFATEX S.A. (***) | A | 10,000 | AA+ | INTERNATIONAL RATING S.A. BANK WATCH RATINGS S.A. | 09-mar-15 | BVQ | |
| CONTINENTAL TIRE ANDINA (***) | A | 20,000 | AAA | PACIFIC CREDIT RATING S.A. BANK WATCH RATINGS S.A. | 12-mar-15 | BVQ | |
| ZAIMELLA - TERCERA EMISION (***) | A | 4,000 | AAA | PACIFIC CREDIT RATING S.A. BANK WATCH RATINGS S.A. | 16-mar-15 | BVQ | |
| OTECEL S.A. -TERCERA EMISION (***) | A | 50,000 | AAA | INTERNATIONAL RATING S.A. CLASS | 20-abr-15 | BVQ | |
| | B | | | | | | |
| AGRIPAC S.A. (***) | C | 6,000 | AAA | INTERNATIONAL RATING S.A. CLASS | 26-may-15 | BVG | |
| | D | | | | | | |
| | A | | | | | | |
| | B | | | | | | |
| MAREAUTO S.A. (***) | C | 2,000 | AAA | SOCIEDAD CALIFICADORA DE RIESGO LATINOAMERICANA | 26-may-15 | BVQ | |
| | D | | | | | | |
| | A | | | | | | |
| | B | | | | | | |
| LA FABRIL S.A. (***) | F | 15,000 | AAA | SOCIEDAD CALIFICADORA DE RIESGO LATINOAMERICANA CLASS | 18-jun-15 | BVG | |
| IPAC - CUARTA EMISION (***) | B | 20,000 | AA+ | INTERNATIONAL RATING S.A. BANK WATCH RATINGS S.A. | 03-jul-15 | BVG | |
| PROMESA - SEGUNDA EMISION (***) | A | 10,000 | AA | BANK WATCH RATINGS S.A. SOCIEDAD CALIFICADORA DE RIESGO LATINOAMERICANA CLASS | 07-ago-15 | BVG | |
| AZUCARERA VALDEZ - SEGUNDA EMISION(***) | C | 20,000 | AAA | CALIFICADORA DE RIESGO LATINOAMERICANA CLASS | 07-ago-15 | BVG | |
| DIFARE (***) | | 20,000 | AAA- | INTERNATIONAL RATING S.A. | 13-ago-15 | BVG | |

(*) El plazo de papel comercial dependerá de cada intención de colocación.

(**) Títulos Desmaterializados o Materializados

(***) Títulos Desmaterializados

Para mayor información por favor comunicarse con:

Ec. Gustavo Endara
Ing. David Burneo

gustavoendara@bolsadequito.com
davidburneo@bolsadequito.com

@Copy Right

Derechos de autor de propiedad exclusiva de la BOLSA DE VALORES DE QUITO, de conformidad con lo dispuesto por la Ley de Propiedad Intelectual