



## **REPORTO**

BOLETÍN MENSUAL

mar-15

Departamento Técnico

[www.bolsadequito.com](http://www.bolsadequito.com)

## BOLETÍN MENSUAL - REPORTE REPORTE A NIVEL NACIONAL

**Tipo de Renta:** Fija

**Concepto:** El reporte bursátil es una operación de compraventa que se efectúa a través de las bolsas de valores, consistente en la venta temporal de valores de renta fija y de renta variable, inscritos en el Registro del Mercado de Valores y en bolsa, todos de la misma especie, emisor y clase; con un pacto incondicional de recompra, a un precio predeterminado y al vencimiento de un plazo preestablecido que no podrá superar los ciento ochenta días.

### Comportamiento Histórico Nacional

REPORTOS NEGOCIADOS A NIVEL NACIONAL			
AÑO	Valor Efectivo Total Negociado (dólares)	Rendimiento Prom. Pond. (%)	Plazo Promedio Ponderado (años)
2014	204.501.149	6,51	0,40
Hasta mar/15	26.723.378	6,55	0,40

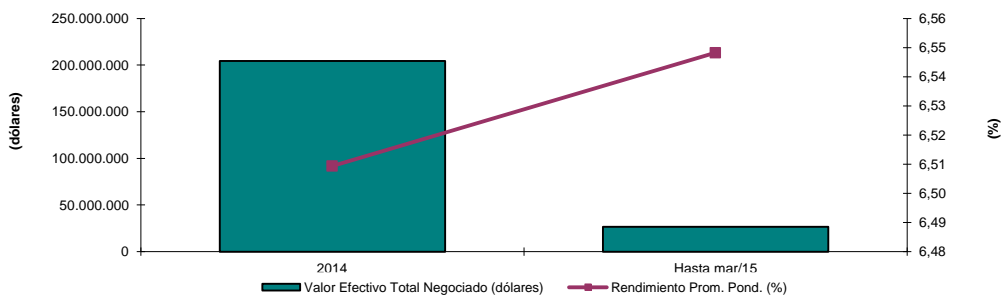

Durante el año 2014 se negociaron aproximadamente USD \$ 205 millones de dólares en reporte. El plazo promedio ponderado presentado en dicho año fue de 4 meses aproximadamente. Por otra parte, para el 2014 la tasa efectiva anual ponderada fue del 6.51%.

REPORTOS NEGOCIADOS A NIVEL NACIONAL			
AÑO	Valor Efectivo Total Negociado (dólares)	Rendimiento Prom. Pond. (%)	Plazo Promedio Ponderado (años)
Hasta mar/14	68.838.323	6,55	0,26
Hasta mar/15	26.723.378	6,55	0,40

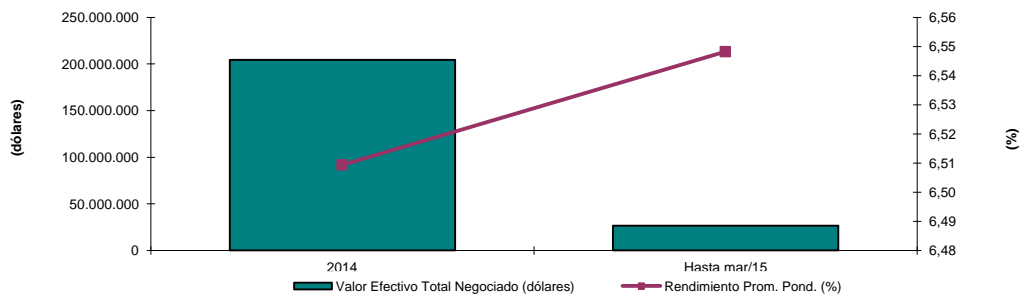

## Información Nacional Acumulada ene a mar-15

### Negociaciones por Emisor

Montos Negociados por Emisor (hasta mar-2015)

EMISOR	VALOR EFECTIVO (\$)	RENDIMIENTO PROM. POND. (%)	PLAZO PROMEDIO PONDERADO (DÍAS)	PRECIO PROMEDIO PONDERADO (%)
BANCO DE GUAYAQUIL S.A.	43.907	7,35	180	30,13
CORPORACION FAVORITA C.A.	7.071.409	6,85	155	64,51
HOLCIM ECUADOR S.A.	138.961	6,65	150	71,09
MINISTERIO DE FINANZAS	19.469.101	6,44	138	-
<b>TOTAL</b>	<b>26.723.378</b>	<b>6,55</b>	<b>142</b>	<b>17,49</b>

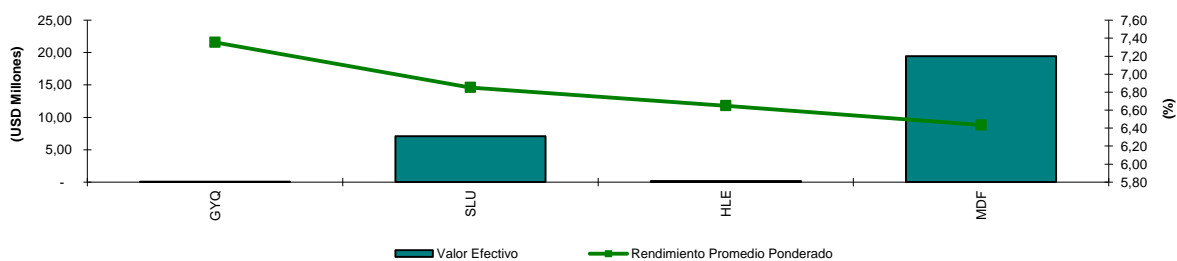

### Negociaciones por Tipo de Sector

Montos Negociados por Sector (ene a mar-2015)

TITULO	VALOR EFECTIVO (\$)	RENDIMIENTO PROM. POND. (%)	PLAZO PROMEDIO PONDERADO (DÍAS)	PRECIO PROMEDIO PONDERADO (%)
COMERCIAL	7.210.370	6,85	155	64,64
FINANCIERO	43.907	7,35	180	30,13
PUBLICO	19.469.101	6,44	138	-
<b>TOTAL</b>	<b>26.723.378</b>	<b>6,55</b>	<b>142</b>	<b>17,49</b>

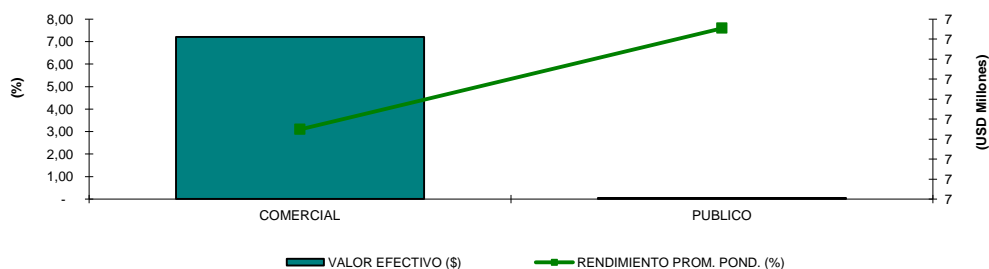

## Información Mensual mar-2015

### Negociaciones por Emisor

**Montos Negociados por Emisor (mar-2015)**

TITULO	VALOR EFECTIVO (\$)	RENDIMIENTO PROM. POND. (%)	PLAZO PROMEDIO PONDERADO (días)	PRECIO PROMEDIO PONDERADO (%)
BANCO DE GUAYAQUIL S.A.	12.782	7,00	180	103,50
MINISTERIO DE FINANZAS	10.275.240	6,58	150	-
CORPORACION FAVORITA C.A.	2.656.778	7,11	164	41,99
<b>TOTAL</b>	<b>12.944.799</b>	<b>6,69</b>	<b>153</b>	<b>8,72</b>

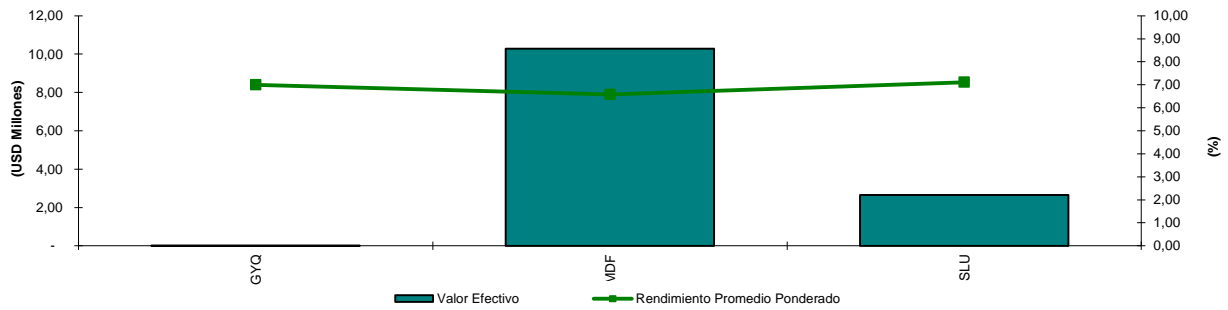

### Negociaciones por Tipo de Sector

**Montos Negociados por Sector (mar-2015)**

TITULO	VALOR EFECTIVO (\$)	RENDIMIENTO PROM. POND. (%)	PLAZO PROMEDIO PONDERADO (días)	PRECIO PROMEDIO PONDERADO (%)
COMERCIAL	2.656.778	7,11	164	41,99
FINANCIERO	12.782	7,00	180	103,50
PUBLICO	10.275.240	6,58	150	-
<b>TOTAL</b>	<b>12.944.799</b>	<b>6,69</b>	<b>153</b>	<b>8,72</b>

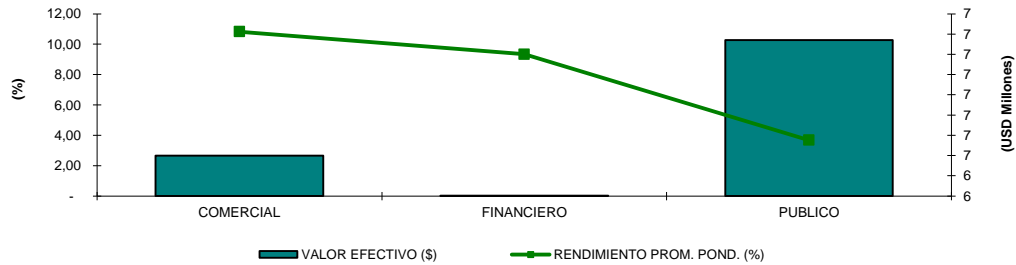

### Análisis Comparativo (feb-2015 - mar-2015)

TITULO	feb-15		mar-15	
	VALOR EFECTIVO (\$)	RENDIMIENTO PROM. POND. (%)	VALOR EFECTIVO (\$)	RENDIMIENTO PROM. POND. (%)
REPORTO	11.752.944	6,34	12.944.799	6,69

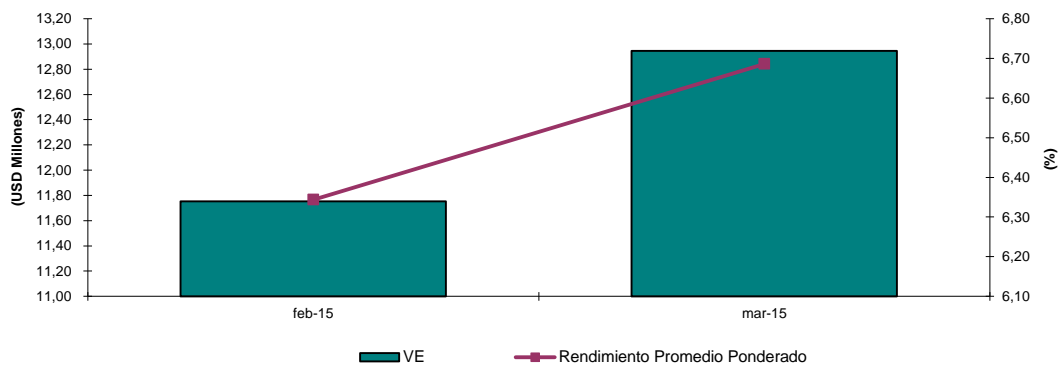

Variación del mes de mar-15 con respecto al mes de feb-15		
Tipo de Variación	Valor Efectivo	TEA
Variación en USD (mar-15 - feb-15)	1.191.856	0,34
Variación en % (Tasa de Crecimiento)	10,14%	5,40%

### Análisis Comparativo (mar-2014 - mar-2015)

TITULO	mar-14		mar-15	
	VALOR EFECTIVO (\$)	RENDIMIENTO PROM. POND. (%)	VALOR EFECTIVO (\$)	RENDIMIENTO PROM. POND. (%)
REPORTO	9.568.849	6,69	12.944.799	6,69

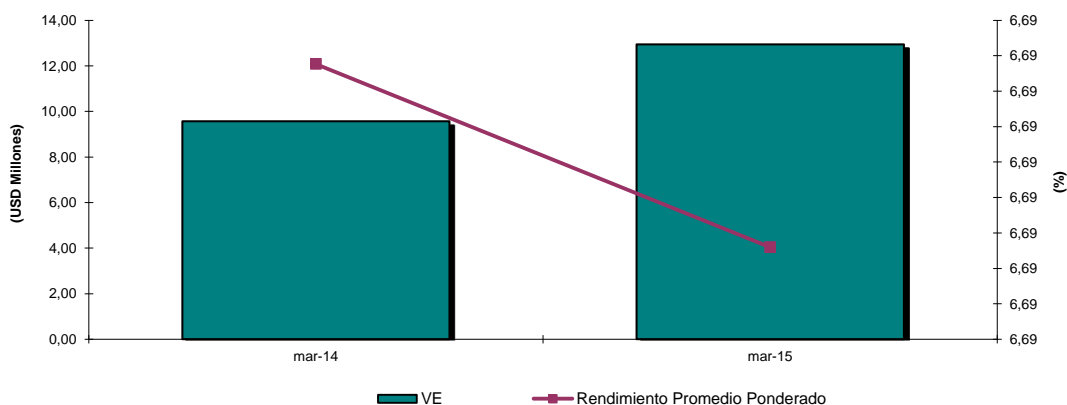

Variación del mes de mar-2015 con respecto al mes de mar-2014		
Tipo de Variación	Valor Efectivo	TEA
Variación en USD (mar-2014 - mar-2015)	3.375.951	-0,00
Variación en % (Tasa de Crecimiento)	35,28%	-0,01%

## Relación Rendimiento Con Tasas de Interés

Rendimiento vs. Tasa Activa (Hasta mar-2015)			
MES	RENDIMIENTO PROM. POND. (%)	TASA ACTIVA	TASA PASIVA
abr-14	6,75%	7,64%	5,11%
may-14	6,75%	8,19%	5,19%
jun-14	6,73%	8,21%	4,98%
jul-14	6,49%	8,16%	5,14%
ago-14	6,23%	7,86%	4,98%
sep-14	6,66%	8,13%	5,07%
oct-14	5,82%	8,13%	5,07%
nov-14	6,76%	8,13%	5,07%
dic-14	6,65%	8,19%	5,18%
ene-15	6,86%	7,84%	5,22%
feb-15	6,34%	7,41%	5,32%
mar-15	6,69%	7,31%	5,31%
<b>Promedio</b>	<b>6,56%</b>	<b>8,01%</b>	<b>5,07%</b>

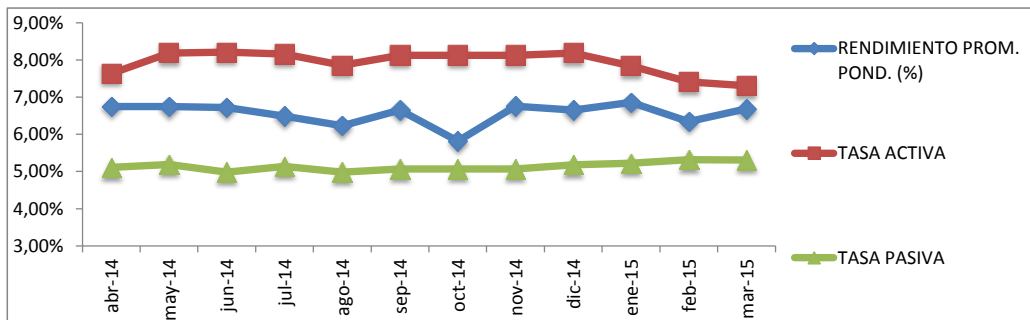

## Número de Transacciones

Comparativo anual - acumulado		
TITULO	2014	Hasta mar-15
REPORTO	740	121

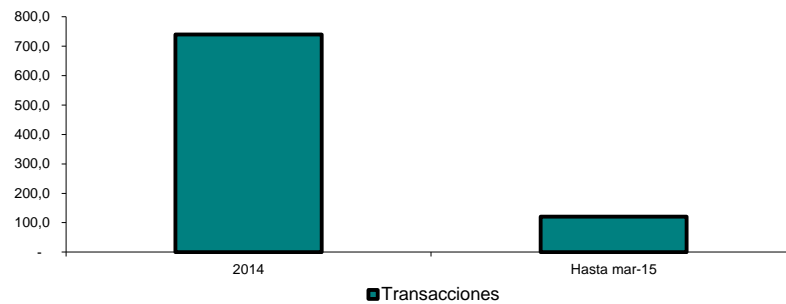

Comparativo mensual			
TITULO	mar-14	feb-15	mar-15
REPORTO	50	39	47

