



REPORTO

BOLETÍN MENSUAL

may-15

Departamento Técnico

www.bolsadequito.com

BOLETÍN MENSUAL - REPORTE REPORTE A NIVEL NACIONAL

Tipo de Renta: Fija

Concepto: El reporte bursátil es una operación de compraventa que se efectúa a través de las bolsas de valores, consistente en la venta temporal de valores de renta fija y de renta variable, inscritos en el Registro del Mercado de Valores y en bolsa, todos de la misma especie, emisor y clase; con un pacto incondicional de recompra, a un precio predeterminado y al vencimiento de un plazo preestablecido que no podrá superar los ciento ochenta días.

Comportamiento Histórico Nacional

REPORTOS NEGOCIADOS A NIVEL NACIONAL			
AÑO	Valor Efectivo Total Negociado (dólares)	Rendimiento Prom. Pond. (%)	Plazo Promedio Ponderado (años)
2014	204.501.149	6,51	0,40
Hasta may/15	56.478.804	6,63	0,40

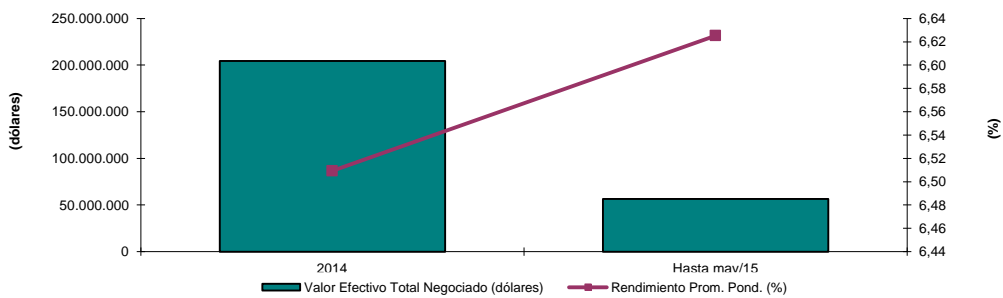

Durante el año 2014 se negociaron aproximadamente USD \$ 205 millones de dólares en reporte. El plazo promedio ponderado presentado en dicho año fue de 4 meses aproximadamente. Por otra parte, para el 2014 la tasa efectiva anual ponderada fue del 6.51%.

REPORTOS NEGOCIADOS A NIVEL NACIONAL			
AÑO	Valor Efectivo Total Negociado (dólares)	Rendimiento Prom. Pond. (%)	Plazo Promedio Ponderado (años)
Hasta may/14	100.712.544	6,61	0,33
Hasta may/15	56.478.804	6,63	0,40

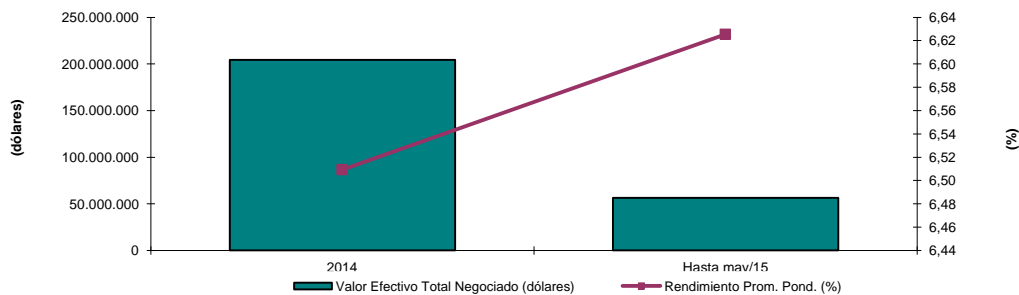

Información Nacional Acumulada ene a may-15

Negociaciones por Emisor

Montos Negociados por Emisor (hasta may-2015)				
EMISOR	VALOR EFECTIVO (\$)	RENDIMIENTO PROM. POND. (%)	PLAZO PROMEDIO PONDERADO (DÍAS)	PRECIO PROMEDIO PONDERADO (%)
BANCO DE GUAYAQUIL S.A.	43.907	7,35	180	30,13
BANCO PICHINCHA C.A.	7.710	7,25	180	103,63
CORPORACION FAVORITA C.A.	17.884.810	6,82	150	74,24
HOLCIM ECUADOR S.A.	3.072.227	6,74	142	84,59
HOLDING TONICORP S.A.	595.125	7,00	180	-
MINISTERIO DE FINANZAS	34.875.024	6,51	142	-
TOTAL	56.478.804	6,63	145	28,15

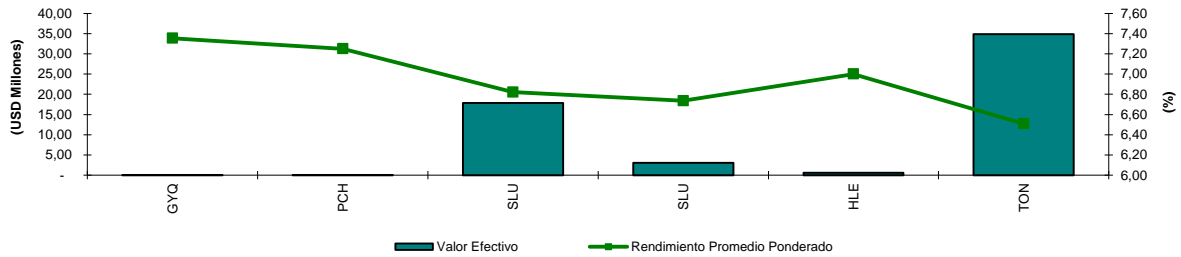

Negociaciones por Tipo de Sector

Montos Negociados por Sector (ene a may-2015)				
TITULO	VALOR EFECTIVO (\$)	RENDIMIENTO PROM. POND. (%)	PLAZO PROMEDIO PONDERADO (DÍAS)	PRECIO PROMEDIO PONDERADO (%)
COMERCIAL	21.552.163	6,81	150	73,66
FINANCIERO	51.617	7,34	180	41,11
PUBLICO	34.875.024	6,51	142	-
TOTAL	56.478.804	6,63	145	28,15

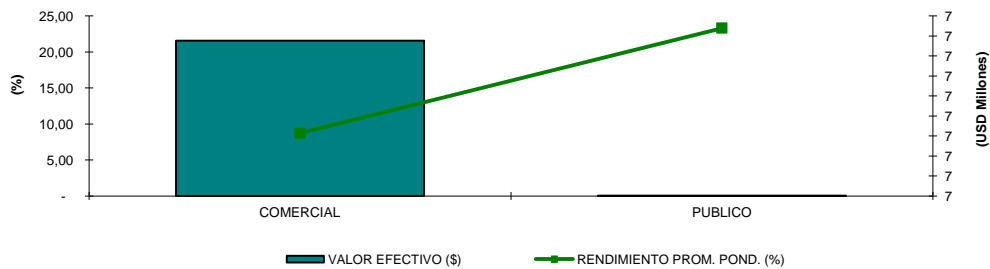

Información Mensual may-2015

Negociaciones por Emisor

Montos Negociados por Emisor (may-2015)

TITULO	VALOR EFECTIVO (\$)	RENDIMIENTO PROM. POND. (%)	PLAZO PROMEDIO PONDERADO (días)	PRECIO PROMEDIO PONDERADO (%)
HOLCIM ECUADOR S.A.	506.867	6,97	132	53,79
CORPORACION FAVORITA C.A.	4.567.808	6,99	156	89,91
TOTAL	5.074.675	6,99	153	86,30

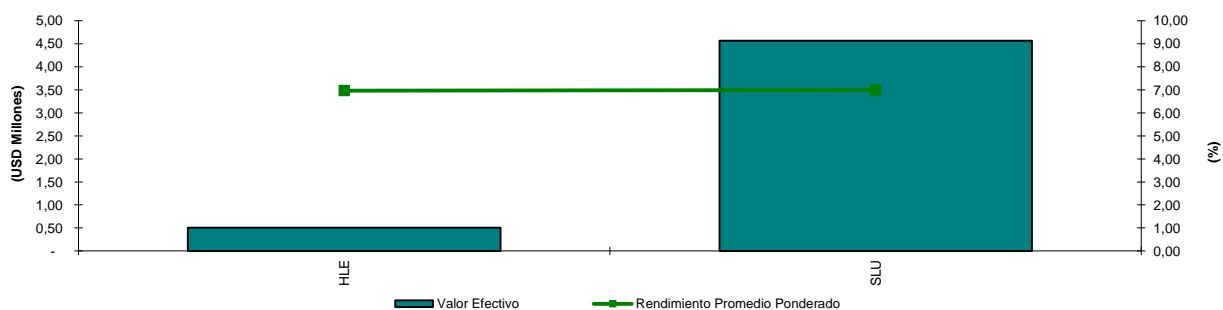

Negociaciones por Tipo de Sector

Montos Negociados por Sector (may-2015)

TITULO	VALOR EFECTIVO (\$)	RENDIMIENTO PROM. POND. (%)	PLAZO PROMEDIO PONDERADO (días)	PRECIO PROMEDIO PONDERADO (%)
COMERCIAL	5.074.675	6,99	153	86,30
TOTAL	5.074.675	6,99	153	86,30

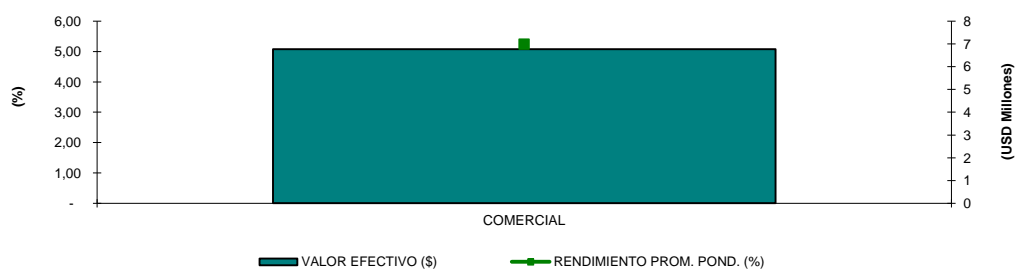

Análisis Comparativo (abr-2015 - may-2015)

TITULO	abr-15		may-15	
	VALOR EFECTIVO (\$)	RENDIMIENTO PROM. POND. (%)	VALOR EFECTIVO (\$)	RENDIMIENTO PROM. POND. (%)
REPORTO	24.680.752	6,63	5.074.675	6,99

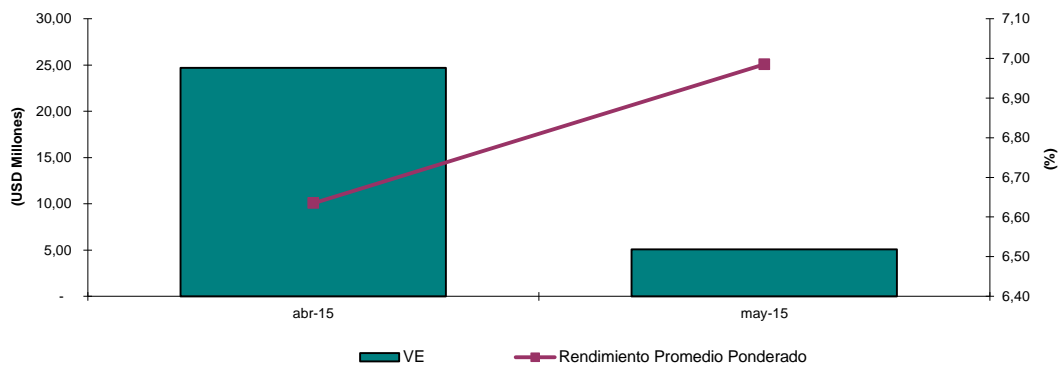

Variación del mes de may-15 con respecto al mes de abr-15		
Tipo de Variación	Valor Efectivo	TEA
Variación en USD (may-15 - abr-15)	-19.606.077	0,35
Variación en % (Tasa de Crecimiento)	-79,44%	5,28%

Análisis Comparativo (may-2014 - may-2015)

TITULO	may-14		may-15	
	VALOR EFECTIVO (\$)	RENDIMIENTO PROM. POND. (%)	VALOR EFECTIVO (\$)	RENDIMIENTO PROM. POND. (%)
REPORTO	16.770.470	6,75	5.074.675	6,99

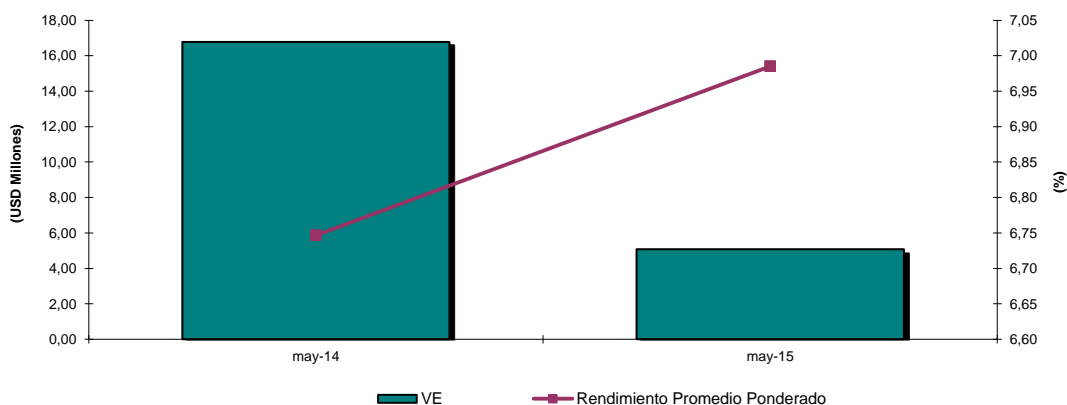

Variación del mes de may-2015 con respecto al mes de may-2014		
Tipo de Variación	Valor Efectivo	TEA
Variación en USD (may-2014 - may-2015)	-11.695.795	0,24
Variación en % (Tasa de Crecimiento)	-69,74%	3,53%

Relación Rendimiento Con Tasas de Interés

Rendimiento vs. Tasa Activa (Hasta may-2015)			
MES	RENDIMIENTO PROM. POND. (%)	TASA ACTIVA	TASA PASIVA
jun-14	6,73%	8,21%	4,98%
jul-14	6,49%	8,16%	5,14%
ago-14	6,23%	7,86%	4,98%
sep-14	6,66%	8,13%	5,07%
oct-14	5,82%	8,13%	5,07%
nov-14	6,76%	8,13%	5,07%
dic-14	6,65%	8,19%	5,18%
ene-15	6,86%	7,84%	5,22%
feb-15	6,34%	7,41%	5,32%
mar-15	6,69%	7,31%	5,31%
abr-15	6,63%	8,09%	5,39%
may-15	6,99%	8,45%	5,51%
Promedio	6,56%	8,01%	5,07%

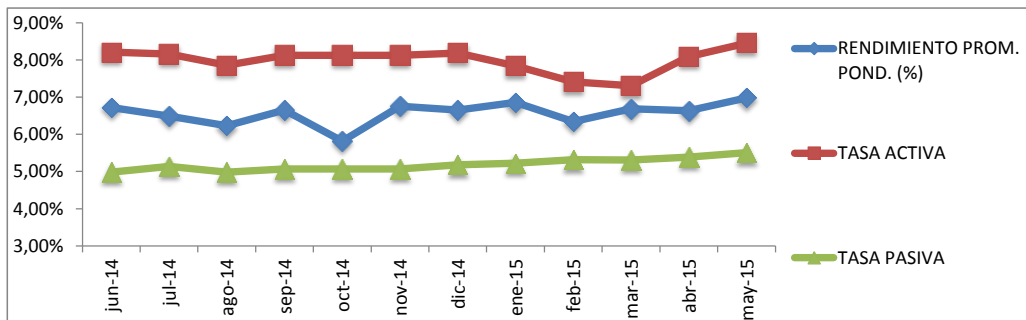

Número de Transacciones

Comparativo anual - acumulado		
TITULO	2014	Hasta may-15
REPORTO	740	247

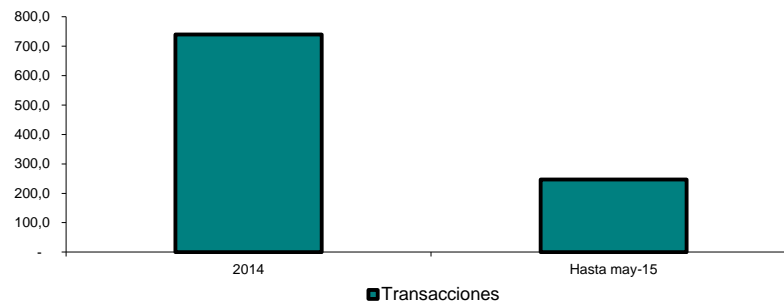

Comparativo mensual			
TITULO	may-14	abr-15	may-15
REPORTO	69	86	40

