



**REVNI**

BOLETÍN MENSUAL

nov-14

Departamento Técnico

[www.bolsadequito.com](http://www.bolsadequito.com)

## BOLETÍN MENSUAL - REVNI "REGISTRO ESPECIAL DE VALORES NO INSCRITOS" (A NIVEL NACIONAL)

**Tipo de Renta:** Fija y Variable

**Concepto:** REVNI es considerado como un mercado de aclimatación en el que se permite la inscripción de valores de las empresas que quieren probar el mercado y también ciertos valores que no están inscritos en el Mercado de Valores, a solicitud del tenedor.

### Comportamiento Histórico

| NEGOCIACIONES REVNI EN EL MERCADO BURSÁTIL NACIONAL |  |                            |                                 |
|---|--|----------------------------|---------------------------------|
| AÑO   | Valor Efectivo Total Negociado (dólares) | TEA Promedio Ponderada (%) | Plazo Promedio Ponderado (años) |
| 2013  | 20,107,335                               | 9.72                       | 2.19                            |
| Hasta nov/14  | 16,360,993                               | 9.51                       | 1.95                            |

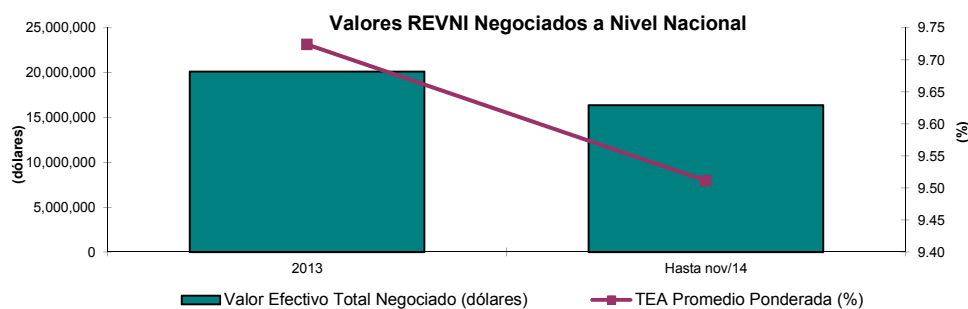

Para el 2013, en las negociaciones de REVNI, se registró un valor de USD 20 millones, con un plazo de 2.19 años y una tasa efectiva de 9.72%. Cabe destacar que desde que se encuentra en vigencia la nueva normativa para el REVNI las negociaciones han presentado una fuerte disminución al igual que sus plazos, los cuales no pueden superar los tres años.

| NEGOCIACIONES REVNI EN EL MERCADO BURSÁTIL NACIONAL |  |                            |                                 |
|---|--|----------------------------|---------------------------------|
| AÑO   | Valor Efectivo Total Negociado (dólares) | TEA Promedio Ponderada (%) | Plazo Promedio Ponderado (años) |
| Hasta nov/13  | 12,158,549                               | 9.45                       | 1.89                            |
| Hasta nov/14  | 16,360,993                               | 9.51                       | 1.95                            |

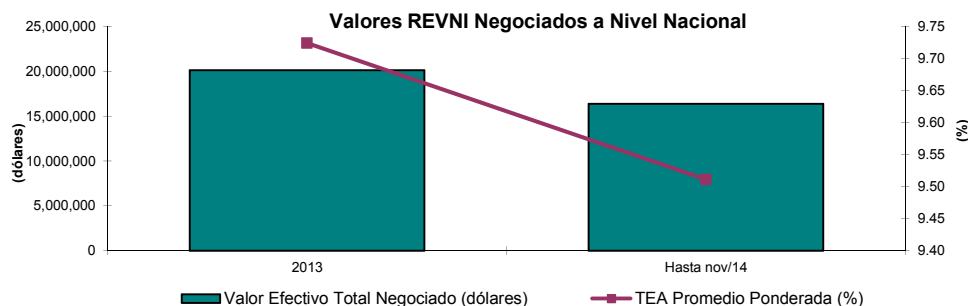

## Información Nacional Acumulada De ene a nov-2014 Negociaciones por Emisor

Montos Negociados por Emisor (ene a nov-2014)

| EMISOR                                | VALOR EFECTIVO (\$) | TEA PROMEDIO PONDERADA (%) | PLAZO PROMEDIO PONDERADO (DÍAS) | PRECIO PROMEDIO PONDERADO (%) |
|---------------------------------------|---------------------|----------------------------|---------------------------------|-------------------------------|
| AMC ECUADOR CIA LTDA                  | 3,220,002           | 9.84                       | 874                             | 100.00                        |
| IND CARTONERA ASOCIADA INCASA SA      | 3,064,015           | 9.02                       | 483                             | 100.00                        |
| NOVACREDIT S A                        | 2,035,726           | 8.96                       | 394                             | 91.04                         |
| INDUSTRIA DE ACERO DE LOS ANDES S A   | 1,914,680           | 9.31                       | 986                             | 100.00                        |
| UNION FERRETERA S A UNIFER            | 1,000,000           | 9.58                       | 538                             | 100.00                        |
| HELADERIAS TUTTO FREDO S A            | 760,643             | 9.84                       | 969                             | 100.00                        |
| KAZAN S A                             | 640,931             | 10.38                      | 1,080                           | 97.44                         |
| SALCEDO INTERNACIONAL INTERSAL SA     | 707,009             | 9.07                       | 301                             | 100.00                        |
| GALARMOBIL S A                        | 477,146             | 9.84                       | 957                             | 100.00                        |
| CAMARONERA GARPIN CIA LTDA            | 431,932             | 10.38                      | 1,080                           | 97.44                         |
| ECUAMINOT S A                         | 450,000             | 9.45                       | 432                             | 100.00                        |
| TECNIMAS S A                          | 288,799             | 10.38                      | 1,080                           | 97.44                         |
| PUBLIPESCA S A                        | 286,948             | 10.38                      | 1,080                           | 97.44                         |
| SURPAPEL CORP S A                     | 289,991             | 9.18                       | 263                             | 100.00                        |
| ACEPTACIONES S A ACCEPTANCE           | 262,250             | 9.78                       | 604                             | 100.00                        |
| ARTICULOS Y SEGURIDAD ARSEG C LTDA    | 234,765             | 10.87                      | 976                             | 100.04                        |
| CRISOL COMERCIAL S A                  | 110,178             | 9.22                       | 205                             | 100.16                        |
| AMERICANASSIST ECUADOR S A            | 71,181              | 10.65                      | 777                             | 100.26                        |
| INDECAUCHO CIA LTDA                   | 70,000              | 9.84                       | 671                             | 100.00                        |
| SERV INTEGRADOS PETROLEROS SINPET S A | 23,798              | 9.46                       | 396                             | 100.20                        |
| EXPORTCREDIT S A                      | 11,000              | 9.57                       | 275                             | 100.00                        |
| CLYAN SERVICES WORLD S A              | 10,000              | 9.84                       | 300                             | 100.00                        |
| <b>TOTAL</b>                          | <b>16,360,993</b>   | <b>9.51</b>                | <b>703</b>                      | <b>98.63</b>                  |

\*Datos provisionales

Negociaciones por Emisor

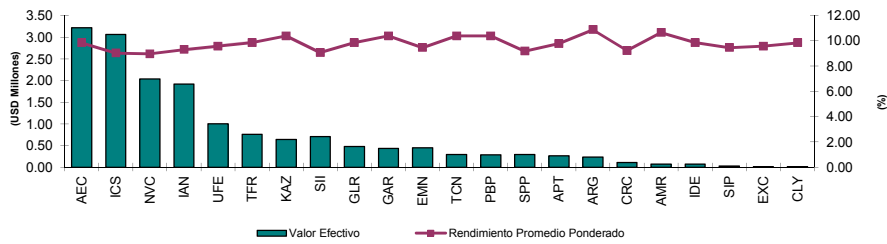

## Negociaciones por Tipo de Sector

Montos Negociados por Emisor (ene a nov-2014)

| TITULO       | VALOR EFECTIVO (\$) | TEA PROMEDIO PONDERADA (%) | PLAZO PROMEDIO PONDERADO (DÍAS) | PRECIO PROMEDIO PONDERADO (%) |
|--------------|---------------------|----------------------------|---------------------------------|-------------------------------|
| COMERCIAL    | 16,256,014          | 9.51                       | 704                             | 98.62                         |
| SERVICIOS    | 104,979             | 10.30                      | 646                             | 100.22                        |
| <b>TOTAL</b> | <b>16,360,993</b>   | <b>9.51</b>                | <b>703</b>                      | <b>98.63</b>                  |

\*Datos provisionales

Negociaciones por sector

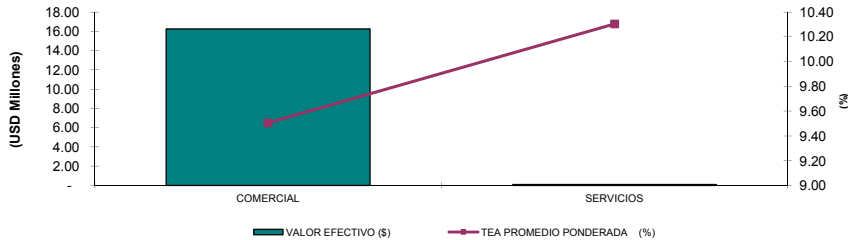

Fuente: Sistema Transaccional SEB - Bolsa de Valores de Quito

## Información Mensual nov-14 Negociaciones por Emisor

### Montos Negociados por Emisor (nov-2014)

| TITULO                              | VALOR EFECTIVO (\$) | TEA PROMEDIO PONDERADA (%) | PLAZO PROMEDIO PONDERADO (días) | PRECIO PROMEDIO PONDERADO (%) |
|-------------------------------------|---------------------|----------------------------|---------------------------------|-------------------------------|
| AMC ECUADOR CIA LTDA                | 670,000             | 9.84                       | 739                             | 100.00                        |
| NOVACREDIT S A                      | 174,430             | 9.00                       | 357                             | 91.81                         |
| SALCEDO INTERNACIONAL INTERSAL SA   | 156,995             | 9.31                       | 286                             | 100.00                        |
| INDECAUCHO CIA LTDA                 | 60,000              | 9.84                       | 644                             | 100.00                        |
| CRISOL COMERCIAL S A                | 50,000              | 9.84                       | 176                             | 100.00                        |
| INDUSTRIA DE ACERO DE LOS ANDES S A | 26,600              | 9.30                       | 769                             | 100.00                        |
| IND CARTONERA ASOCIADA INCASA S A   | 25,000              | 9.04                       | 362                             | 100.00                        |
| ACEPTACIONES S A ACCEPTANCE         | 14,250              | 9.84                       | 521                             | 100.00                        |
| HELADERIAS TUTTO FREDO S A          | 12,499              | 9.84                       | 848                             | 99.99                         |
| ARTICULOS Y SEGURIDAD ARSEG C LTDA  | 3,750               | 10.92                      | 734                             | 100.00                        |
| <b>TOTAL</b>                        | <b>1,193,524</b>    | <b>9.62</b>                | <b>587</b>                      | <b>98.80</b>                  |

### Negociaciones por emisor

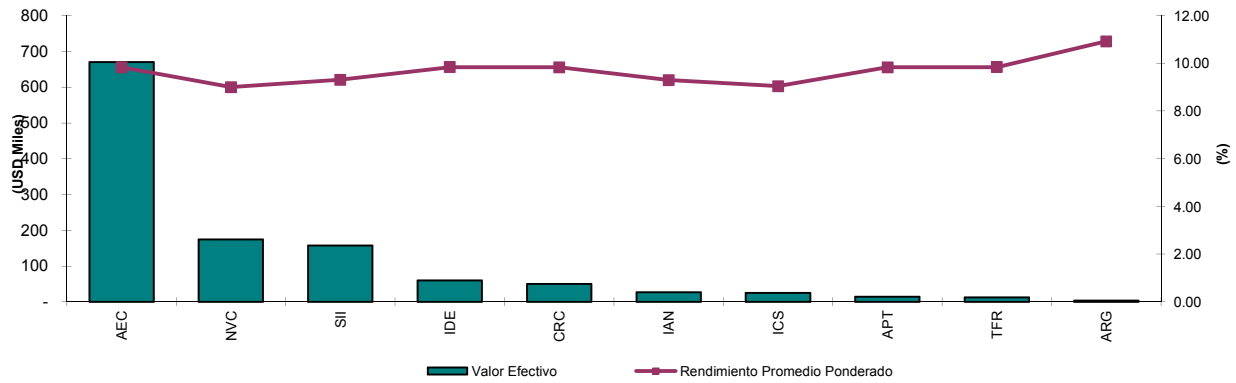

## Negociaciones por Tipo de Sector

### Montos Negociados por Emisor (nov-2014)

| TITULO       | VALOR EFECTIVO (\$) | TEA PROMEDIO PONDERADA (%) | PLAZO PROMEDIO PONDERADO (días) | PRECIO PROMEDIO PONDERADO (%) |
|--------------|---------------------|----------------------------|---------------------------------|-------------------------------|
| COMERCIAL    | 1,193,524           | 9.62                       | 587                             | 98.80                         |
| <b>TOTAL</b> | <b>1,193,524</b>    | <b>9.62</b>                | <b>587</b>                      | <b>98.80</b>                  |

### Negociaciones por sector

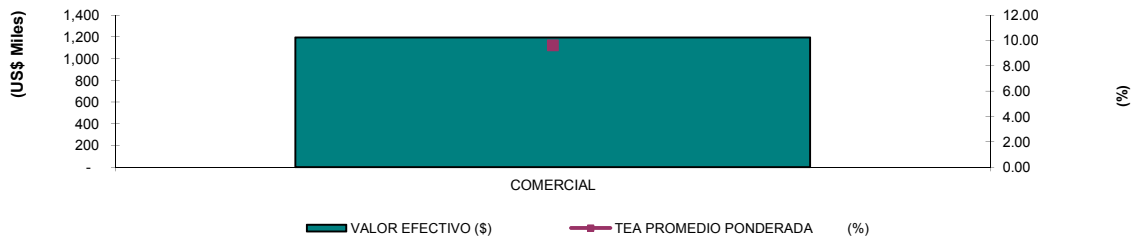

### Análisis Comparativo (oct-2014 - nov-2014)

| TITULO | oct-14              |                            | nov-14              |                            |
|--------|---------------------|----------------------------|---------------------|----------------------------|
|        | VALOR EFECTIVO (\$) | TEA PROMEDIO PONDERADA (%) | VALOR EFECTIVO (\$) | TEA PROMEDIO PONDERADA (%) |
| REVNI  | 3,039,321           | 9.28                       | 1,193,524           | 9.62                       |

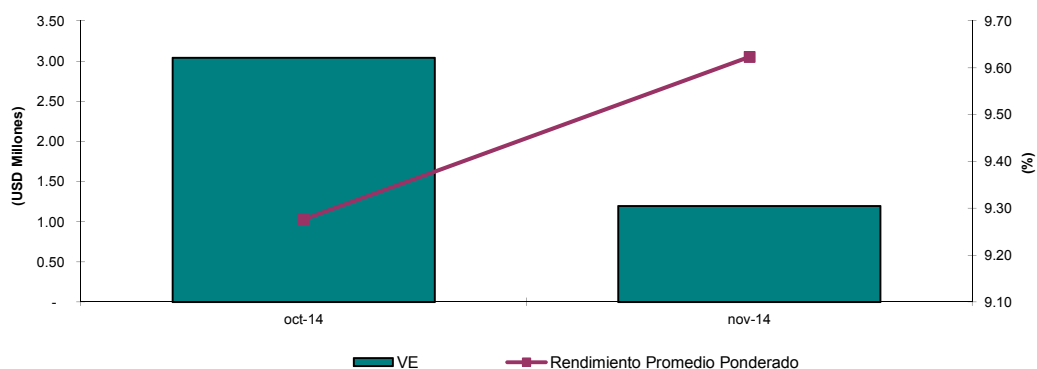

| Variación del mes de nov-14 con respecto al mes de oct-14 |                |             |
|---|----------------|-------------|
| Tipo de Variación   | Valor Efectivo | Rendimiento |
| Variación en USD (nov-14 - oct-14)                        | -1,845,798     | 0.35        |
| Variación en % (Tasa de Crecimiento)                      | -60.7%         | 3.74%       |

### Análisis Comparativo (nov-2013 - nov-2014)

| TITULO | nov-13              |                            | nov-14              |                            |
|--------|---------------------|----------------------------|---------------------|----------------------------|
|        | VALOR EFECTIVO (\$) | TEA PROMEDIO PONDERADA (%) | VALOR EFECTIVO (\$) | TEA PROMEDIO PONDERADA (%) |
| REVNI  | 335,092             | 9.00                       | 1,193,524           | 9.62                       |

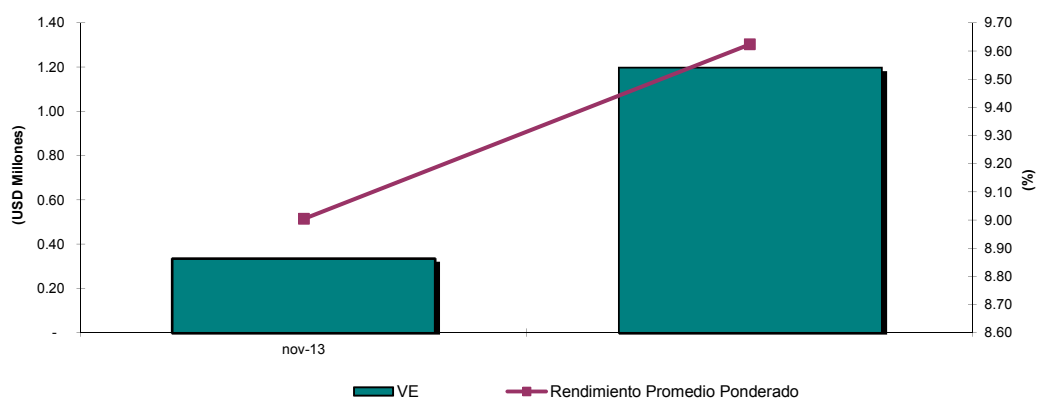

| Variación del mes de nov-14 con respecto al mes de nov-13 |                |             |
|---|----------------|-------------|
| Tipo de Variación   | Valor Efectivo | Rendimiento |
| Variación en USD (nov-13 - nov-14)                        | 858,432        | 0.62        |
| Variación en % (Tasa de Crecimiento)                      | 2.56           | 0.07        |

## Número de Transacciones

| Registro Histórico |      |              |
|--------------------|------|--------------|
| TITULO             | 2013 | Hasta nov-14 |
| REVNI              | 367  | 366          |

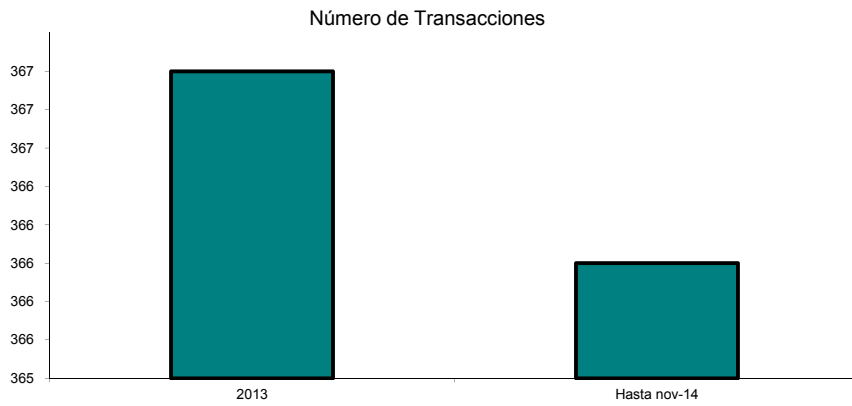

| Comparativo Mensual (nov-14 - oct-14) |        |        |
|---------------------------------------|--------|--------|
| TITULO                                | oct-14 | nov-14 |
| REVNI                                 | 32     | 20     |

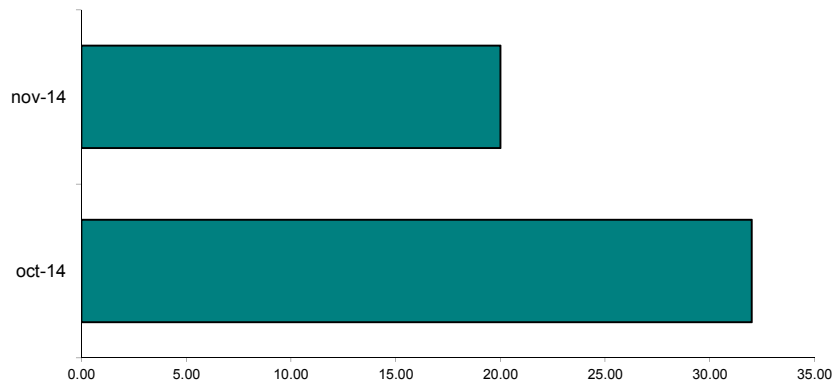

| Comparativo Mensual (nov-14 - nov-13) |        |        |
|---------------------------------------|--------|--------|
| TITULO                                | nov-13 | nov-14 |
| REVNI                                 | 13     | 20     |

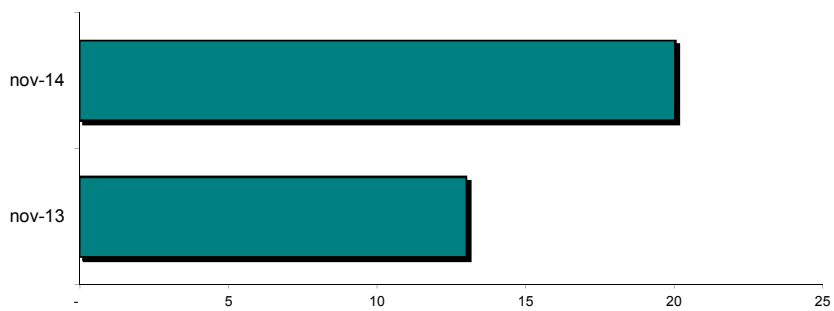

## Relación Rendimiento Con Tasas de Interés

| Rendimiento vs. Tasa Activa (Hasta nov-14) |                        |             |            |
|--|------------------------|-------------|------------|
| MES  | TEA PROMEDIO PONDERADA | TASA ACTIVA | Diferencia |
| nov-13                                     | 10.15%                 | 8.17%       | 1.47%      |
| dic-13                                     | 9.74%                  | 8.17%       | 1.46%      |
| ene-14                                     | 9.93%                  | 8.17%       | 1.80%      |
| feb-14                                     | 10.08%                 | 8.17%       | 1.77%      |
| mar-14                                     | 9.60%                  | 8.17%       | 1.43%      |
| abr-14                                     | 9.46%                  | 7.64%       | 1.82%      |
| may-14                                     | 9.09%                  | 8.19%       | 0.90%      |
| jun-14                                     | 9.36%                  | 8.21%       | 1.15%      |
| jul-14                                     | 9.33%                  | 8.16%       | 1.17%      |
| ago-14                                     | 9.42%                  | 7.86%       | 1.56%      |
| sep-14                                     | 9.28%                  | 8.13%       | 1.15%      |
| oct-14                                     | 9.28%                  | 8.13%       | 1.15%      |
| nov-14                                     | 9.62%                  | 8.13%       | 1.49%      |
| Promedio                                   | 9.56%                  | 8.10%       | 1.46%      |

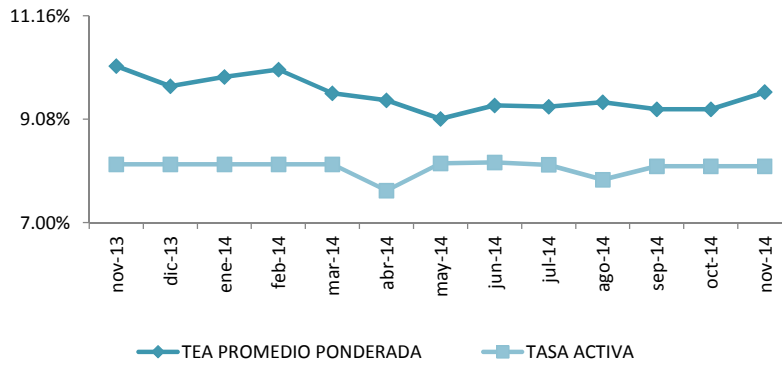

| Rendimiento vs. Tasa Pasiva (Hasta nov-14) |                        |             |            |
|--|------------------------|-------------|------------|
| MES  | TEA PROMEDIO PONDERADA | TASA PASIVA | Diferencia |
| nov-13                                     | 10.15%                 | 4.53%       | 4.69%      |
| dic-13                                     | 9.74%                  | 4.53%       | 5.10%      |
| ene-14                                     | 9.93%                  | 4.53%       | 5.44%      |
| feb-14                                     | 10.08%                 | 4.53%       | 5.41%      |
| mar-14                                     | 9.60%                  | 4.53%       | 5.07%      |
| abr-14                                     | 9.46%                  | 5.11%       | 4.35%      |
| may-14                                     | 9.09%                  | 5.19%       | 3.90%      |
| jun-14                                     | 9.36%                  | 4.98%       | 4.38%      |
| jul-14                                     | 9.33%                  | 5.14%       | 4.19%      |
| ago-14                                     | 9.42%                  | 4.98%       | 4.44%      |
| sep-14                                     | 9.28%                  | 5.07%       | 4.21%      |
| oct-14                                     | 9.28%                  | 5.07%       | 4.21%      |
| nov-14                                     | 9.62%                  | 5.07%       | 4.55%      |
| Promedio                                   | 9.56%                  | 4.87%       | 4.70%      |

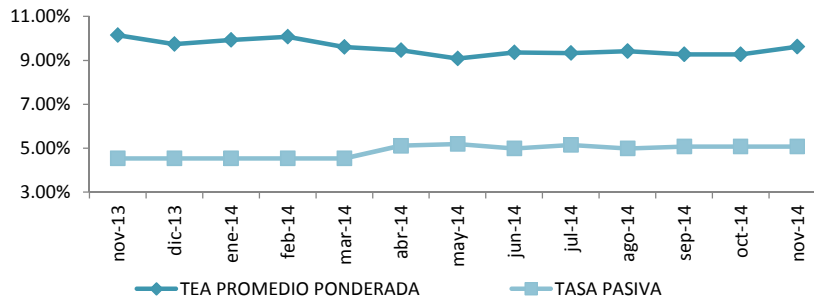

| EMISIONES DE REVNI - 2013                  |             |         |        |  |             |                                |              |                       |                          |       |
|--|-------------|---------|--------|--|-------------|--------------------------------|--------------|-----------------------|--------------------------|-------|
| EMISOR                                     | SECTOR      | VIGENTE | TITULO | TENEDOR                                    | SERIE/CLASE | MONTO DE LA EMISIÓN (En miles) | PLAZO (AÑOS) | TASA DE INTERES CUPÓN | APROBACIÓN DE LA EMISIÓN |       |
|  |             |         |        |  |             |                                |              |                       | Fecha                    | Lugar |
| ENERGYPLAM CÍA. LTDA.                      | Comercial   | SI      | PAG    | ENERGYPLAM CÍA. LTDA.                      | A           | 200                            | 1080 - D     | TASA FIJA 9,53%       | 16-ene-13                | BVQ   |
|  |             |         |        |  | B           | 510                            | 1080 - D     | TASA FIJA 9,53%       |                          |       |
|  |             |         |        |  | C           | 900                            | 1080 - D     | TASA FIJA 9,53%       |                          |       |
| Americanassist Ecuador S.A.                | Comercial   | SI      | PAG    | Americanassist Ecuador S.A.                | 1A          | 200                            | 1080 - D     | TASA FIJA 10,50%      | 10-abr-13                | BVQ   |
| Crisol Comercial S.A.                      | Comercial   | SI      | PAG    | Crisol Comercial S.A.                      | A           | 300                            | 367 - D      | TASA FIJA 9,00%       | 25-abr-13                | BVG   |
|  |             |         |        |  | B           | 200                            | 540 - D      | TASA FIJA 9,25%       |                          |       |
|  |             |         |        |  | C           | 200                            | 720 - D      | TASA FIJA 9,50%       |                          |       |
| Guerrero y Cornejo Cía. Ltda               | Servicios   | SI      | PAG    | Guerrero y Cornejo Cía. Ltda               |             | 650                            | 367 - D      | TASA FIJA 9,00%       | #####                    | BVQ   |
| Clyan Services World S.A.                  | Comercial   | SI      | PAG    | Clyan Services World S.A.                  | A           | 400                            | 367 - D      | TASA FIJA 9,00%       | #####                    | BVQ   |
|  |             |         |        |  | B           | 300                            | 720 - D      | TASA FIJA 9,50%       |                          |       |
| Surpapelcorp S.A.                          | Industrial  | SI      | PAG    | Surpapelcorp S.A.                          | A           | 1,000                          | 367 - D      | TASA FIJA 8,50%       | #####                    | BVG   |
|  |             |         |        |  | B           | 1,000                          | 540 - D      | TASA FIJA 8,75%       |                          |       |
|  |             |         |        |  | C           | 1,000                          | 720 - D      | TASA FIJA 9,00%       |                          |       |
| Exportcredit S.A.                          | Financiero  | SI      | PAG    | Exportcredit S.A.                          | A           | 800                            | 360-D        | TASA FIJA 9,00%       | 01-jul-13                | BVG   |
|  |             |         |        |  | B           |                                | 540-D        | TASA FIJA 9,25%       |                          |       |
| Oficina Comercial Raymond Wells Cía. Ltda. | Comercial   | SI      | PAG    | Oficina Comercial Raymond Wells Cía. Ltda. | A           | 1,000                          | 370-D        | TASA FIJA 9,00%       | 14-ago-13                | BVQ   |
| Salcedo Internacional INTERSAL S.A.        | Contrucción | SI      | PAG    | Salcedo Internacional INTERSAL S.A.        | A           | 500                            | 367 - D      | TASA FIJA 8,50%       | 22-ago-13                | BVG   |
|  |             |         |        |  | B           | 500                            | 540 - D      | TASA FIJA 8,75%       |                          |       |
|  |             |         |        |  | C           | 750                            | 720 - D      | TASA FIJA 9,00%       |                          |       |
| Indecauchó Cía. Ltda.                      | Industrial  | SI      | PAG    | Indecauchó Cía. Ltda.                      | A           | 500                            | 1080 - D     | TASA FIJA 9,50%       | 27-ago-13                | BVQ   |
|  |             |         |        |  | B           | 1,500                          |              |                       |                          |       |
| AMC Ecuador Cía. Ltda.                     | Comercial   | SI      | PAG    | AMC Ecuador Cía. Ltda.                     | A           | 500                            | 1080 - D     | TASA FIJA 9,50%       | 10-oct-13                | BVQ   |
|  |             |         |        |  | B           | 1,500                          |              |                       |                          |       |
| Sierrashoes S.A.                           | Industrial  | SI      | PAG    | Sierrashoes S.A.                           | A           | 250                            | 367 - D      | TASA FIJA 9,00%       | 18-nov-13                | BVQ   |
|  |             |         |        |  | B           | 150                            | 450 - D      | TASA FIJA 9,125%      |                          |       |
|  |             |         |        |  | C           | 100                            | 540 - D      | TASA FIJA 9,25%       |                          |       |
| Artículos y Seguridad Arseg Cía. Ltda.     | Servicios   | SI      | PAG    | Artículos y Seguridad Arseg Cía. Ltda.     | A           | 125                            | 1080 - D     | TASA FIJA 10,50%      | 25-nov-13                | BVG   |
|  |             |         |        |  | B           | 125                            | 1080 - D     | TASA FIJA 10,50%      |                          |       |
| Corporación Lanec S.A.                     | Industrial  | SI      | PAG    | Corporación Lanec S.A.                     |             | 1,000                          | 1080 - D     | TASA FIJA 9,00%       | 16-dic-13                | BVG   |
| Fontanive S.A.                             | Industrial  | SI      | PAG    | Fontanive S.A.                             |             | 1,000                          | 1080 - D     | TASA FIJA 9,00%       | 19-dic-13                | BVG   |
| Allphacell S.A.                            | Comercial   | SI      | PAG    | Allphacell S.A.                            |             | 3,000                          | 1080 - D     | TASA FIJA 9,00%       | 19-dic-13                | BVG   |
| Gramileza S.A.                             | Industrial  | SI      | PAG    | Gramileza S.A.                             |             | 1,000                          | 1080 - D     | TASA FIJA 9,00%       | 19-dic-13                | BVG   |
| Galarmobil S.A.                            | Comercial   | SI      | PAG    | Galarmobil S.A.                            | A1          | 50                             | 1080 - D     | TASA FIJA 9,50%       | 20-dic-13                | BVQ   |
|  |             |         |        |  | B1          | 250                            |              |                       |                          |       |
|  |             |         |        |  | C1          | 300                            |              |                       |                          |       |
|  |             |         |        |  | D1          | 400                            |              |                       |                          |       |

| EMISIONES DE REVNI - 2014                |  |         |        |  |             |                                |              |                       |                          |       |
|--|--|---------|--------|--|-------------|--------------------------------|--------------|-----------------------|--------------------------|-------|
| EMISOR                                   | SECTOR                                 | VIGENTE | TITULO | TENEDOR                                  | SERIE/CLASE | MONTO DE LA EMISIÓN (En miles) | PLAZO (AÑOS) | TASA DE INTERES CUPÓN | APROBACIÓN DE LA EMISIÓN |       |
|  |  |         |        |  |             |                                |              |                       | Fecha                    | Lugar |
| Kazan S.A.                               | Agrícola, Pesquero, Ganadero, Maderero | SI      | PAG    | Kazan S.A.                               |             | 750                            | 1080 - D     | TASA FIJA 9,00%       | 03-ene-14                | BVG   |
| Industria de Acero de los Andes S.A.     | Industrial                             | SI      | PAG    | Industria de Acero de los Andes S.A.     |             | 2,000                          | 1080 - D     | TASA FIJA 9,00%       | 02-ene-14                | BVG   |
| Camaronera Garpin Cía. Ltda.             | Agrícola, Pesquero, Ganadero, Maderero | SI      | PAG    | Camaronera Garpin Cía. Ltda.             |             | 450                            | 1080 - D     | TASA FIJA 9,00%       | 30-ene-14                | BVG   |
| Tecnimas S.A.                            | Agrícola, Pesquero, Ganadero, Maderero | SI      | PAG    | Tecnimas S.A.                            |             | 480                            | 1080-D       | TASA FIJA 9,00%       | 20-feb-14                | BVG   |
| Publipesca S.A.                          | Agrícola, Pesquero, Ganadero, Maderero | SI      | PAG    | Publipesca S.A.                          |             | 540                            | 1080-D       | TASA FIJA 9,00%       | 13-mar-14                | BVG   |
| Novacredit S.A.                          | Financiero                             | SI      | PAG    | Novacredit S.A.                          |             | 2,000                          | 399-D        | CERO CUPON            | 13-mar-14                | BVQ   |
| Heladerías Tutto Fredo S.A.              | Servicios                              | SI      | PAG    | Heladerías Tutto Fredo S.A.              |             | 1,000                          | 1080-D       | TASA FIJA 9,50%       | 13-mar-14                | BVQ   |
| Aceptaciones S.A.                        | Financiero                             | SI      | PAG    | Aceptaciones S.A.                        |             | 400                            | 540-D        | TASA FIJA 9,25%       | 28-mar-14                | BVG   |
|  |  |         |        |  |             |                                | 720 - D      | TASA FIJA 9,50%       |                          |       |
| Ecuaminot S.A.                           | Industrial                             | SI      | PAG    | Ecuaminot S.A.                           | A           | 450                            | 360-D        | TASA FIJA 9,00%       | #####                    | BVG   |
|  |  |         |        |  | B           |                                | 540-D        | TASA FIJA 9,25%       |                          |       |
| Unión Ferretera S.A. UNIFER              | Servicios                              | SI      | PAG    | Unión Ferretera S.A. UNIFER              | A           | 1000                           | 540-D        | TASA FIJA 9,25%       | #####                    | BVG   |
| Industria Cartonera Asociada S.A. INCASA | Industrial                             | SI      | PAG    | Industria Cartonera Asociada S.A. INCASA | A           | 3,000                          | 367-D        | TASA FIJA 8,50%       | #####                    | BVG   |
|  |  |         |        |  | B           |                                | 540-D        | TASA FIJA 8,75%       |                          |       |
|  |  |         |        |  | C           |                                | 720-D        | TASA FIJA 9,00%       |                          |       |

Para mayor información por favor comunicarse con:

Ec. Gustavo Endara      gustavoendara@bolsadequito.com  
 Ing. Andrés Mogollón      andresmogollon@bolsadequito.com  
 Ing. Marcelo Delgado      marcelodelgado@bolsadequito.com

@Copy Right

Derechos de autor de propiedad exclusiva de la BOLSA DE VALORES DE QUITO, de conformidad con lo dispuesto por la Ley de Propiedad Intelectual.