



VALORES GENERICOS

BOLETÍN MENSUAL

mar-15

Departamento Técnico

www.bolsadequito.com

BOLETÍN MENSUAL - VALORES GENERICOS VALORES GENERICOS A NIVEL NACIONAL

Tipo de Renta: Fija

Concepto: Los valores de inscripción genérica son papeles emitidos, avalados, aceptados o garantizados por entidades del sistema financiero que no tienen un monto de emisión definido, tales como bonos de prenda, cédulas hipotecarias, certificados de inversión, letras de cambio, pagarés, certificados de depósito a plazo, pólizas de acumulación, entre otros. Son valores de inscripción genérica además las facturas comerciales negociables.

Comportamiento Histórico Nacional

VALORES GENERICOS NEGOCIADOS A NIVEL NACIONAL			
AÑO	Valor Efectivo Total Negociado (dólares)	Rendimiento Prom. Pond. (%)	Plazo Promedio Ponderado (años)
2014	1.027.310.304	3,59	0,31
Hasta mar/15	180.610.692	3,82	0,26

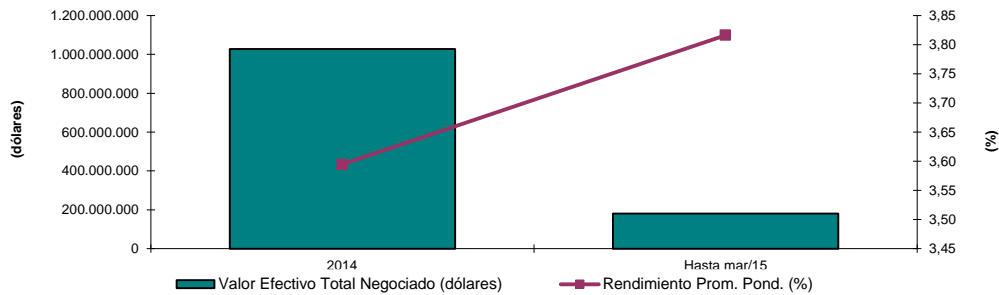

Durante el año 2014 se negociaron aproximadamente USD \$ 1027 millones de dólares en valores genéricos del sector privado, el plazo promedio ponderado presentado en dicho año fue de 3 meses aproximadamente. Por otra parte, para el 2014 la tasa efectiva anual ponderada fue del 3.59%.

VALORES GENERICOS NEGOCIADOS A NIVEL NACIONAL			
AÑO	Valor Efectivo Total Negociado (dólares)	Rendimiento Prom. Pond. (%)	Plazo Promedio Ponderado (años)
Hasta mar/14	79.991.167	4,74	0,30
Hasta mar/15	180.610.692	3,82	0,26

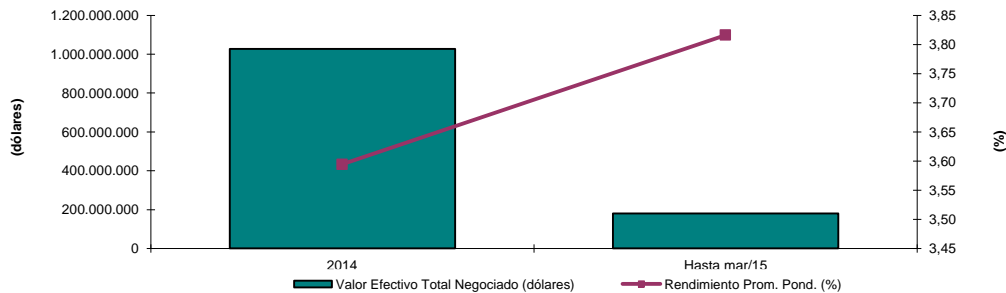

Información Nacional Acumulada ene a mar-15

Negociaciones por Emisor

Montos Negociados por Emisor (hasta mar-2015)						
EMISOR	SIGLAS TÍTULO VALOR	VALOR EFECTIVO (\$)	RENDIMIENTO PROM. POND. (%)	PLAZO PROMEDIO PONDERADO (DÍAS)	PRECIO PROMEDIO PONDERADO (%)	
AUSTRO BANCO	CDP	2.500.000	2,72	102	100,00	
BANCO AMAZONAS	CDP	1.175.000	2,67	96	100,00	
BANCO BOLIVARIANO C.A.	CDP	9.613.000	2,30	69	100,00	
BANCO BOLIVARIANO C.A.	LDC	3.482.014	4,74	112	98,51	
BANCO CAPITAL S A	CDP	1.251.601	3,11	107	100,00	
BANCO COFIEC S.A.	CDP	10.000.000	1,98	31	100,00	
BANCO DE GUAYAQUIL S.A.	LDC	5.903.341	5,40	143	97,88	
BANCO DE GUAYAQUIL S.A.	PAL	24.639.006	3,44	79	100,36	
BANCO DE LA PRODUCCION S.A . PRODUBANCO	CDP	753.965	6,82	150	104,47	
BANCO DE LA PRODUCCION S.A . PRODUBANCO	LDC	4.499.217	4,87	95	98,64	
BANCO DE LA PRODUCCION S.A . PRODUBANCO	PAL	10.400.143	3,76	91	101,54	
BANCO DE LOJA S.A.	CDP	5.996.574	4,10	132	100,96	
BANCO DE MACHALA S.A.	CDP	3.355.000	2,48	86	100,00	
BANCO DE MACHALA S.A.	LDC	42.719	5,74	193	96,86	
BANCO DEL PACIFICO S.A.	ACB	703.920	6,19	133	97,77	
BANCO DEL PACIFICO S.A.	CDP	41.571.401	3,97	88	100,38	
BANCO GENERAL RUMINAHUI S.A.	CDP	5.619.971	3,61	115	100,45	
BANCO INTERNACIONAL	CDP	13.944.379	3,12	85	100,96	
BANCO INTERNACIONAL	LDC	2.155.012	5,40	118	98,25	
BANCO PICHINCHA C.A.	CDP	4.950.756	4,26	123	101,89	
BANCO PICHINCHA C.A.	CIN	101.312	3,25	46	102,48	
BANCO PICHINCHA C.A.	LDC	8.997.109	5,22	136	98,00	
BANCO PROCREDIT S.A.	CDP	3.963.187	3,56	91	100,38	
BCO PROMERICA SA	CDP	1.583.252	5,98	134	104,13	
COOP AHORRO Y CREDITO ATUNTAQUI	CDP	22.207	9,25	80	106,30	
COOP. COOPROGRESO LTDA.	CDL	69.000	8,25	365	100,00	
COOP. COOPROGRESO LTDA.	CDP	192.410	7,56	205	101,65	
DINERS CLUB DEL ECUADOR S.A.	CIN	3.755.852	4,46	107	101,30	
FINANCIERA DE LA REPUBLICA	CFI	1.118.028	5,85	117	100,00	
MUTUALISTA PICHINCHA	CAR	2.325.340	4,30	97	101,04	
SOLIDARIO BANCO	CDP	5.447.050	4,64	126	100,35	
UNIFINSA UNION FINANCIERA CENTRAL SA	CFI	368.924	7,03	140	99,91	
UNIFINSA UNION FINANCIERA CENTRAL SA	CFR	110.000	8,43	365	100,00	
TOTAL	0	180.610.692	3,82	95	100,25	

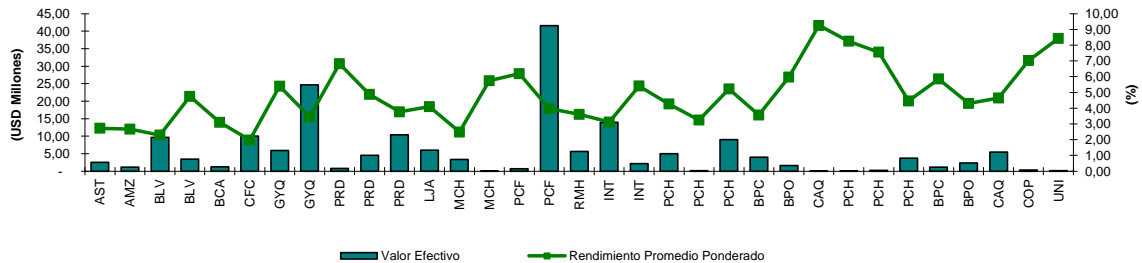

Negociaciones por Tipo de Valor

Montos Negociados por Sector (ene a mar-2015)				
TÍTULO	VALOR EFECTIVO (\$)	RENDIMIENTO PROM. POND. (%)	PLAZO PROMEDIO PONDERADO (DÍAS)	PRECIO PROMEDIO PONDERADO (%)
ACEPTACIONES BANCARIAS	703.920	6,19	133	97,77
CERTIFICADOS DE AHORRO	2.325.340	4,30	97	101,04
CERTIFICADOS DE DEPOSITO	112.008.753	3,52	90	100,54
CERTIFICADOS DE INVERSION	3.857.164	4,42	106	101,33
CERTIFICADOS FINANCIEROS	1.596.951	6,30	140	99,98
LETRAS DE CAMBIO	25.079.414	5,15	125	98,18
POLIZAS DE ACUMULACION	35.039.150	3,54	83	100,71
TOTAL	180.610.692	3,82	95	100,25

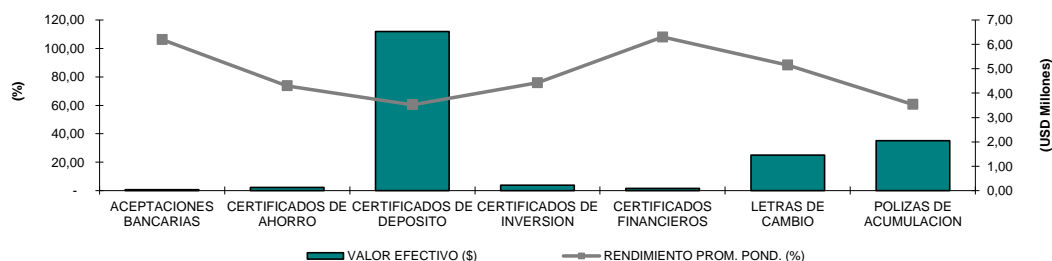

Información Mensual mar-2015

Negociaciones por Emisor

Montos Negociados por Emisor (mar-2015)						
EMISOR	SIGLAS TÍTULO VALOR	VALOR EFECTIVO (\$)	RENDIMIENTO PROM. POND. (%)	PLAZO PROMEDIO PONDERADO (DÍAS)	PRECIO PROMEDIO PONDERADO (%)	
AUSTRO BANCO	CDP	300.000	2,72	111	100,00	
BANCO BOLIVARIANO C.A.	LDC	1.687.500	4,87	116	98,40	
BANCO DE GUAYAQUIL S.A.	LDC	866.634	5,08	106	98,51	
BANCO DE GUAYAQUIL S.A.	PAL	2.950.592	4,00	33	100,62	
BANCO DE LA PRODUCCION S.A . PRODUBANCO	LDC	2.769.894	5,12	129	98,10	
BANCO DE LA PRODUCCION S.A . PRODUBANCO	PAL	5.798.050	4,72	111	102,59	
BANCO DE LOJA S.A.	CDP	718.235	5,00	153	101,75	
BANCO DE MACHALA S.A.	CDP	1.000.000	1,98	60	100,00	
BANCO DEL PACIFICO S.A.	ACB	392.159	5,90	122	98,04	
BANCO DEL PACIFICO S.A.	CDP	10.894.600	4,41	87	100,38	
BANCO GENERAL RUMINAHUI S.A.	CDP	182.479	5,76	157	101,03	
BANCO INTERNACIONAL	CDP	837.585	4,73	123	100,45	
BANCO INTERNACIONAL	LDC	941.706	5,30	105	98,47	
BANCO PICHINCHA C.A.	CDP	1.435.644	2,34	69	100,67	
BANCO PICHINCHA C.A.	LDC	5.610.750	5,33	150	97,77	
BANCO PROCREDIT S.A.	CDP	203.395	4,10	40	102,31	
BCO PROMERICA SA	CDP	165.368	4,59	82	105,49	
DINERS CLUB DEL ECUADOR S.A.	CIN	653.172	5,21	132	100,72	
FINANCIERA DE LA REPUBLICA	CFI	734.293	5,80	115	100,00	
MUTUALISTA PICHINCHA	CAR	457.605	4,02	116	100,70	
SOLIDARIO BANCO	CDP	2.424.893	4,35	103	100,64	
UNIFINSA UNION FINANCIERA CENTRAL SA	CFI	138.123	6,69	131	99,91	
TOTAL		41.162.677	4,58	104	100,09	

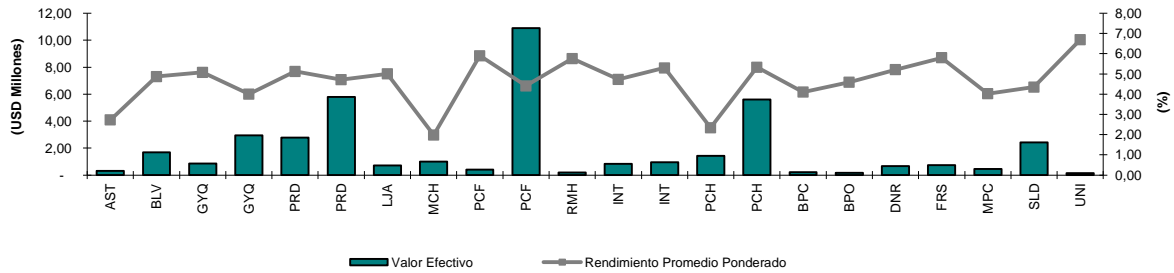

Negociaciones por Tipo de Valor

Montos Negociados por Título (mar-2015)				
TÍTULO	VALOR EFECTIVO (\$)	RENDIMIENTO PROM. POND. (%)	PLAZO PROMEDIO PONDERADO (DÍAS)	PRECIO PROMEDIO PONDERADO (%)
ACEPTACIONES BANCARIAS	392.159	5,90	122	98,04
CERTIFICADOS DE AHORRO	457.605	4,02	116	100,70
CERTIFICADOS DE DEPOSITO	18.162.199	4,12	91	100,54
CERTIFICADOS DE INVERSION	653.172	5,21	132	100,72
CERTIFICADOS FINANCIEROS	872.416	5,94	117	99,99
LETRAS DE CAMBIO	11.876.483	5,19	134	98,05
POLIZAS DE ACUMULACION	8.748.642	4,48	85	101,93
TOTAL	41.162.677	4,58	104	100

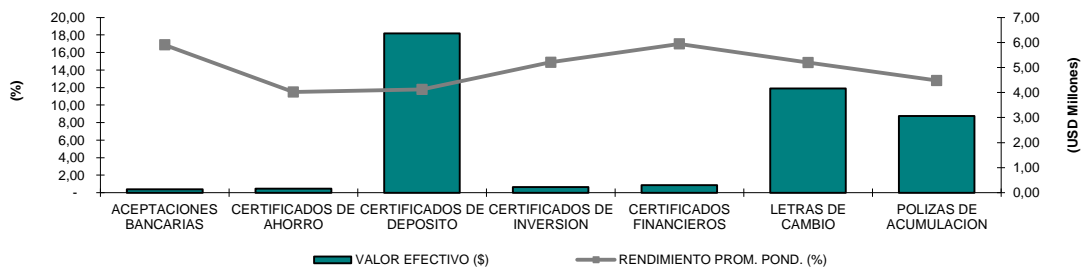

Análisis Comparativo (feb-2015 - mar-2015)

TITULO	feb-15		mar-15	
	VALOR EFECTIVO (\$)	RENDIMIENTO PROM. POND. (%)	VALOR EFECTIVO (\$)	RENDIMIENTO PROM. POND. (%)
VALORES GENERICOS	63.302.498	3,62	41.162.677	4,58

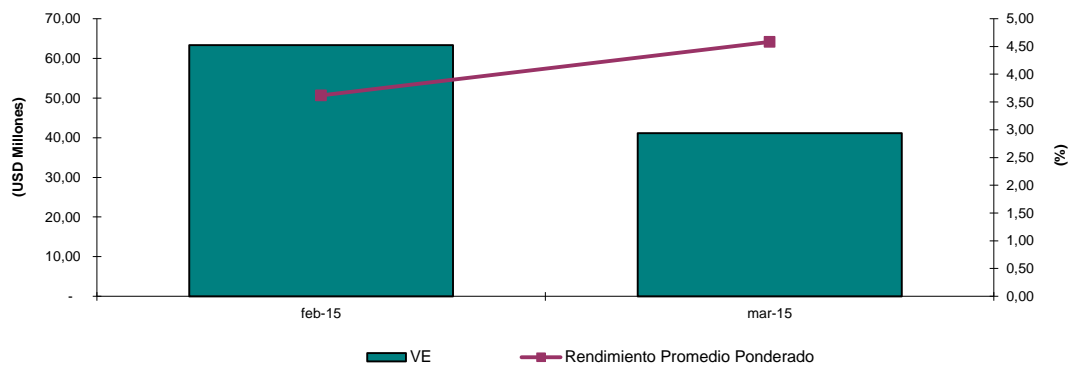

Variación del mes de mar-15 con respecto al mes de feb-15		
Tipo de Variación	Valor Efectivo	TEA
Variación en USD (mar-15 - feb-15)	-22.139.822	0,96
Variación en % (Tasa de Crecimiento)	-34,97%	26,60%

Análisis Comparativo (mar-2014 - mar-2015)

TITULO	mar-14		mar-15	
	VALOR EFECTIVO (\$)	RENDIMIENTO PROM. POND. (%)	VALOR EFECTIVO (\$)	RENDIMIENTO PROM. POND. (%)
VALORES GENERICOS	29.457.224	4,51	41.162.677	4,58

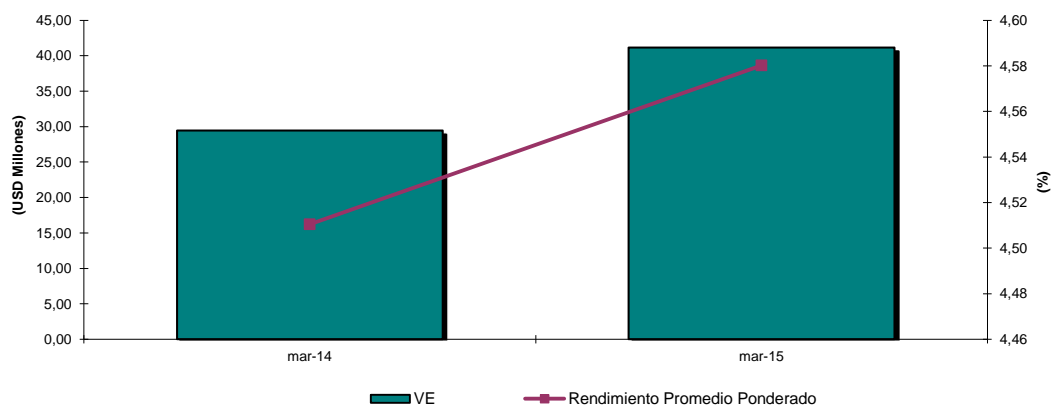

Variación del mes de mar-2015 con respecto al mes de mar-2014		
Tipo de Variación	Valor Efectivo	TEA
Variación en USD (mar-2014 - mar-2015)	11.705.452	0,07
Variación en % (Tasa de Crecimiento)	39,74%	1,55%

Relación Rendimiento Con Tasas de Interés

Rendimiento vs. Tasa Activa (Hasta mar-2015)			
MES	RENDIMIENTO PROM. POND. (%)	TASA ACTIVA	TASA PASIVA
abr-14	4,99%	7,64%	5,11%
may-14	2,89%	8,19%	5,19%
jun-14	4,52%	8,21%	4,98%
jul-14	2,82%	8,16%	5,14%
ago-14	3,04%	7,86%	4,98%
sep-14	3,49%	8,13%	5,07%
oct-14	3,32%	8,13%	5,07%
nov-14	4,71%	8,13%	5,07%
dic-14	4,68%	8,19%	5,18%
ene-15	3,57%	7,84%	5,22%
feb-15	3,62%	7,41%	5,32%
mar-15	4,58%	7,31%	5,31%
Promedio	3,85%	8,01%	5,07%

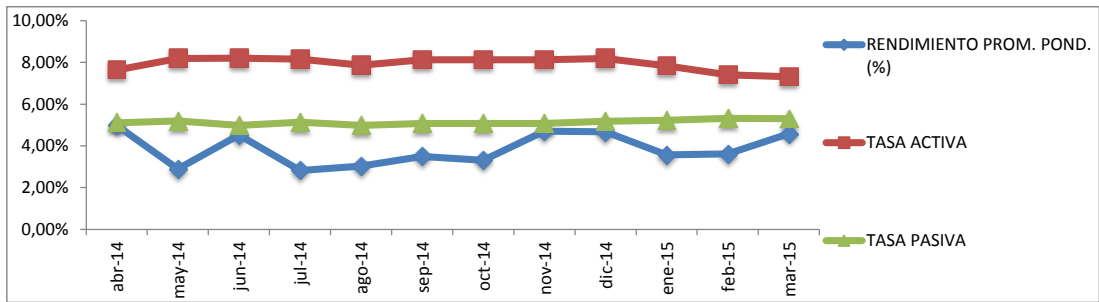

Número de Transacciones

Comparativo anual - acumulado		
TITULO	2014	Hasta mar-15
VALORES GENERICOS	2.120	576

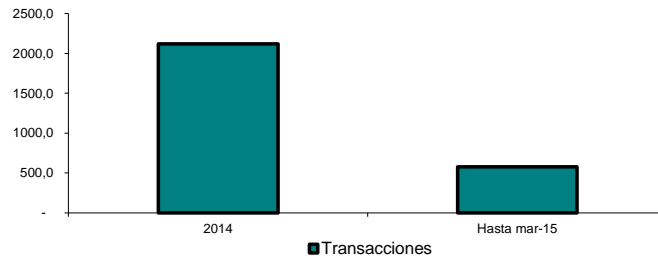

Comparativo mensual			
TITULO	mar-14	feb-15	mar-15
VALORES GENERICOS	136	183	204

