



VALORES GENERICOS

BOLETÍN MENSUAL

ago-15

Departamento Técnico

www.bolsadequito.com

BOLETÍN MENSUAL - VALORES GENERICOS VALORES GENERICOS A NIVEL NACIONAL

Tipo de Renta: Fija

Concepto: Los valores de inscripción genérica son papeles emitidos, avalados, aceptados o garantizados por entidades del sistema financiero que no tienen un monto de emisión definido, tales como bonos de prenda, cédulas hipotecarias, certificados de inversión, letras de cambio, pagarés, certificados de depósito a plazo, pólizas de acumulación, entre otros. Son valores de inscripción genérica además las facturas comerciales negociables.

Comportamiento Histórico Nacional

VALORES GENERICOS NEGOCIADOS A NIVEL NACIONAL			
AÑO	Valor Efectivo Total Negociado (dólares)	Rendimiento Prom. Pond. (%)	Plazo Promedio Ponderado (años)
2014	1,027,310,304	3.59	0.31
Hasta ago/15	506,425,646	3.86	0.24

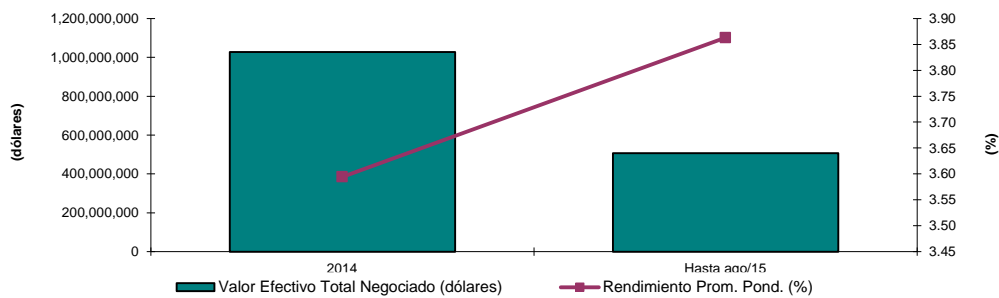

Durante el año 2014 se negociaron aproximadamente USD \$ 1027 millones de dólares en valores genéricos del sector privado, el plazo promedio ponderado presentado en dicho año fue de 3 meses aproximadamente. Por otra parte, para el 2014 la tasa efectiva anual ponderada fue del 3.59%.

VALORES GENERICOS NEGOCIADOS A NIVEL NACIONAL			
AÑO	Valor Efectivo Total Negociado (dólares)	Rendimiento Prom. Pond. (%)	Plazo Promedio Ponderado (años)
Hasta ago/14	581,073,094	3.34	0.26
Hasta ago/15	506,425,646	3.86	0.24

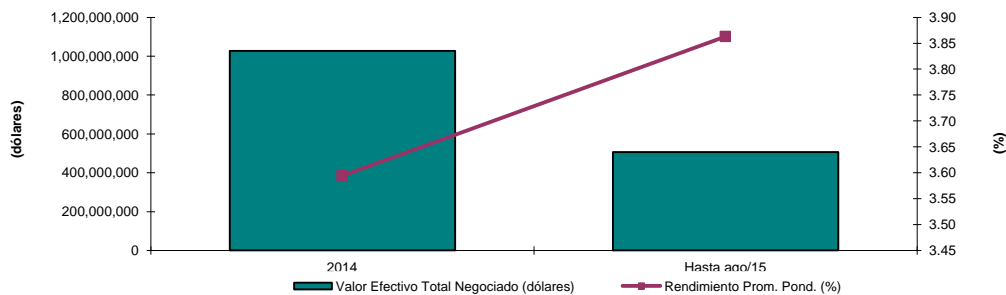

Información Nacional Acumulada ene a ago-15

Negociaciones por Emisor

Montos Negociados por Emisor (hasta ago-2015)					
EMISOR	SIGLAS TÍTULO VALOR	VALOR EFECTIVO (\$)	RENDIMIENTO PROM. POND. (%)	PLAZO PROMEDIO PONDERADO (DÍAS)	PRECIO PROMEDIO PONDERADO (%)
AUSTRO BANCO	CDP	14,319,100	2.50	68	100.00
AUSTRO BANCO	LDC	1,123,380	6.88	113	97.84
BANCO AMAZONAS	CDP	8,076,011	2.56	63	100.10
BANCO BOLIVARIANO C.A.	CDP	33,379,961	2.34	65	100.01
BANCO BOLIVARIANO C.A.	LDC	11,440,069	5.37	92	98.61
BANCO CAPITAL S A	CDP	4,509,552	2.55	67	100.00
BANCO COFIEC S.A.	CDP	10,000,000	1.98	31	100.00
BANCO DE GUAYAQUIL S.A.	LDC	7,207,857	5.44	141	97.90
BANCO DE GUAYAQUIL S.A.	PAL	68,369,283	3.37	72	100.46
BANCO DE LA PRODUCCION S.A . PRODUBANCO	CDP	753,965	6.82	150	104.47
BANCO DE LA PRODUCCION S.A . PRODUBANCO	LCL	207,943	9.00	809	83.18
BANCO DE LA PRODUCCION S.A . PRODUBANCO	LDC	6,681,212	5.17	81	98.79
BANCO DE LA PRODUCCION S.A . PRODUBANCO	PAL	16,881,982	4.24	90	101.28
BANCO DE LOJA S.A.	CDP	18,284,164	3.64	100	100.83
BANCO DE MACHALA S.A.	CDP	11,842,012	2.62	69	100.06
BANCO DE MACHALA S.A.	LDC	267,446	5.57	146	97.74
BANCO DEL PACIFICO S.A.	ACB	7,165,035	6.90	159	97.03
BANCO DEL PACIFICO S.A.	CDP	93,260,202	3.60	72	100.28
BANCO GENERAL RUMINAHUI S.A.	CDP	18,799,775	3.32	89	100.48
BANCO INTERNACIONAL	CDP	52,373,395	3.48	82	100.57
BANCO INTERNACIONAL	LDC	6,544,297	7.22	144	97.05
BANCO PICHINCHA C.A.	CDP	10,638,461	5.07	113	101.93
BANCO PICHINCHA C.A.	CIA	130,146	3.50	13	100.11
BANCO PICHINCHA C.A.	CIN	2,592,329	5.57	58	102.09
BANCO PICHINCHA C.A.	LCL	465,776	6.90	378	93.24
BANCO PICHINCHA C.A.	LDC	20,839,832	5.69	147	97.67
BANCO PROCREDIT S.A.	CDP	14,159,946	3.06	75	100.55
BANCO SOLIDARIO S.A.	CDP	26,631,472	3.62	86	100.25
BCO PROMERICA SA	CDP	3,003,736	5.77	135	102.69
COOP AHO Y CRED ANDALUCIA LTDA	CDP	66,838	3.04	186	99.76
COOP AHORRO Y CREDITO ATUNTAQUI	CDP	22,207	9.25	80	106.30
COOP. COOPROGRESO LTDA.	CDL	69,000	8.25	365	100.00
COOP. COOPROGRESO LTDA.	CDP	1,905,968	6.38	125	105.75
COOPERATIVA 29 DE OCTUBRE	CDP	37,938	8.25	151	99.84
DINERS CLUB DEL ECUADOR S.A.		40,072	0.00	171	100.18
DINERS CLUB DEL ECUADOR S.A.	CIL	10,790	8.00	543	98.09
DINERS CLUB DEL ECUADOR S.A.	CIN	18,627,857	4.80	97	100.86
FINANCIERA DE LA REPUBLICA	CFI	9,910,146	8.53	205	100.00
MUTUALISTA PICHINCHA	CAR	4,357,486	4.15	95	101.10
MUTUALISTA PICHINCHA	CDP	29,514	7.50	28	101.42
UNIFINSA UNION FINANCIERA CENTRAL SA	CFI	1,289,490	6.28	150	99.97
UNIFINSA UNION FINANCIERA CENTRAL SA	CFR	110,000	8.43	365	100.00
TOTAL	0	506,425,646	3.86	88	100.16

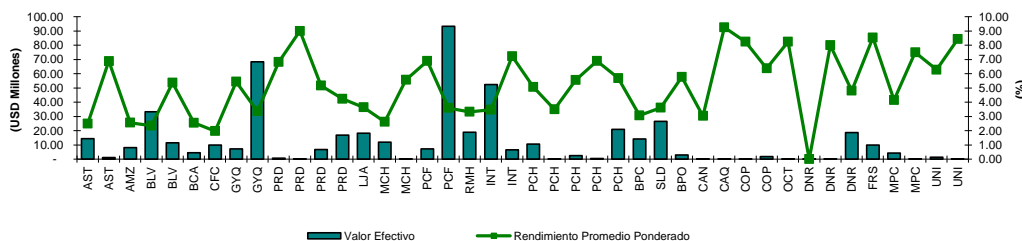

Negociaciones por Tipo de Valor

Montos Negociados por Sector (ene a ago-2015)				
TITULO	VALOR EFECTIVO (\$)	RENDIMIENTO PROM. POND. (%)	PLAZO PROMEDIO PONDERADO (DÍAS)	PRECIO PROMEDIO PONDERADO (%)
ACEPTACIONES BANCARIAS	7,165,035	6.90	159	97.03
CERTIFICADOS DE AHORRO	4,357,486	4.15	95	101.10
CERTIFICADOS DE DEPOSITO	322,163,217	3.33	78	100.43
CERTIFICADOS DE INVERSION	21,401,194	4.88	92	101.01
CERTIFICADOS FINANCIEROS	11,309,636	8.27	200	100.00
LETRAS DE CAMBIO	54,777,812	5.76	130	97.87
POLIZAS DE ACUMULACION	85,251,266	3.54	75	100.63
TOTAL	506,425,646	3.86	88	100.16

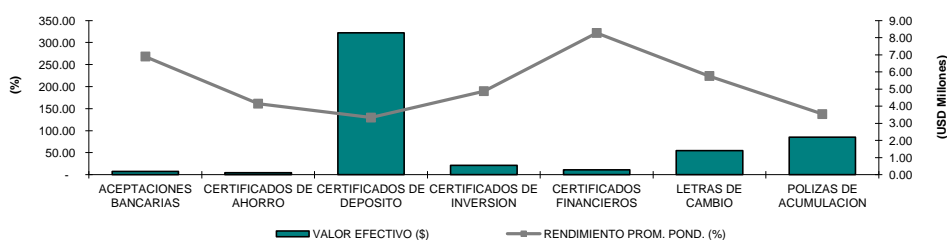

Información Mensual ago-2015

Negociaciones por Emisor

Montos Negociados por Emisor (ago-2015)						
EMISOR	SIGLAS TÍTULO VALOR	VALOR EFECTIVO (\$)	RENDIMIENTO PROM. POND. (%)	PLAZO PROMEDIO PONDERADO (DÍAS)	PRECIO PROMEDIO PONDERADO (%)	
AUSTRO BANCO	CDP	2,227,339	2.72	43	100.00	
AUSTRO BANCO	LDC	292,326	7.50	126	97.44	
BANCO AMAZONAS	CDP	1,600,000	2.38	52	100.00	
BANCO BOLIVARIANO C.A.	CDP	5,000,000	2.38	50	100.00	
BANCO BOLIVARIANO C.A.	LDC	1,856,986	6.80	87	98.28	
BANCO CAPITAL S A	CDP	607,950	2.62	38	99.99	
BANCO DE GUAYAQUIL S.A.	PAL	7,050,802	2.78	51	100.31	
BANCO DE LA PRODUCCION S.A . PRODUBANCO	LDC	646,551	6.55	59	98.87	
BANCO DE LA PRODUCCION S.A . PRODUBANCO	PAL	1,119,248	6.56	80	100.28	
BANCO DE LOJA S.A.	CDP	1,700,264	2.75	50	100.02	
BANCO DE MACHALA S.A.	CDP	1,400,000	2.39	51	100.00	
BANCO DEL PACIFICO S.A.	CDP	10,629,963	2.95	47	100.18	
BANCO GENERAL RUMINAHUI S.A.	CDP	3,641,975	2.97	56	100.49	
BANCO INTERNACIONAL	CDP	7,651,650	3.06	48	99.99	
BANCO INTERNACIONAL	LDC	1,840,712	9.01	197	95.16	
BANCO PICHINCHA C.A.	CDP	380,142	5.64	30	100.04	
BANCO PICHINCHA C.A.	CIN	255,516	5.83	37	99.92	
BANCO PICHINCHA C.A.	LDC	1,129,881	7.96	117	97.32	
BANCO PROCREDIT S.A.	CDP	3,000,000	2.39	52	100.00	
BANCO SOLIDARIO S.A.	CDP	4,740,450	2.93	53	100.01	
COOP. COOPROGRESO LTDA.	CDP	62,500	7.50	185	100.00	
DINERS CLUB DEL ECUADOR S.A.	CIN	4,965,239	3.41	51	100.15	
FINANCIERA DE LA REPUBLICA	CFI	2,881,351	9.84	334	100.00	
MUTUALISTA PICHINCHA	CAR	29,519	7.50	25	101.49	
MUTUALISTA PICHINCHA	CDP	29,514	7.50	28	101.42	
UNIFINSA UNION FINANCIERA CENTRAL SA	CFI	392,948	6.90	139	100.00	
TOTAL		65,132,827	3.72	70	99.85	

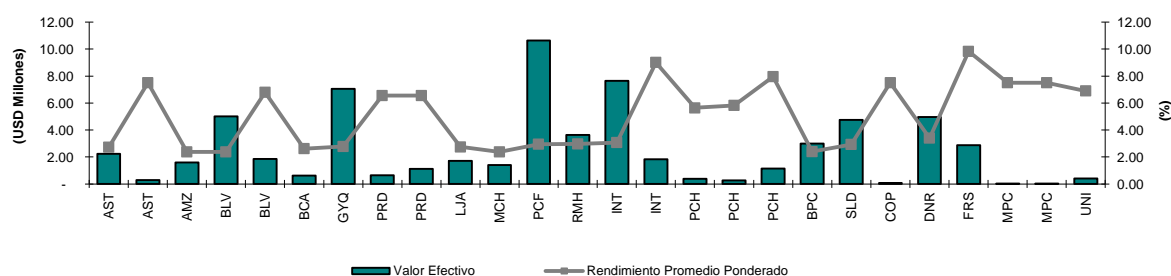

Negociaciones por Tipo de Valor

Montos Negociados por Título (ago-2015)				
TÍTULO	VALOR EFECTIVO (\$)	RENDIMIENTO PROM. POND. (%)	PLAZO PROMEDIO PONDERADO (DÍAS)	PRECIO PROMEDIO PONDERADO (%)
CERTIFICADOS DE AHORRO	29,519	7.50	25	101.49
CERTIFICADOS DE DEPOSITO	42,671,747	2.83	50	100.09
CERTIFICADOS DE INVERSION	5,220,756	3.52	51	100.14
CERTIFICADOS FINANCIEROS	3,274,299	9.48	311	100.00
LETRAS DE CAMBIO	5,766,457	7.74	127	97.12
POLIZAS DE ACUMULACION	8,170,050	3.29	55	100.31
TOTAL	65,132,827	3.72	70	100

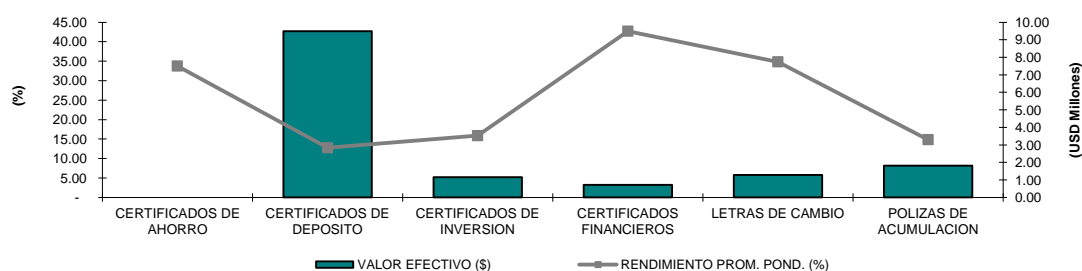

Análisis Comparativo (jul-2015 - ago-2015)

TITULO	jul-15		ago-15	
	VALOR EFECTIVO (\$)	RENDIMIENTO PROM. POND. (%)	VALOR EFECTIVO (\$)	RENDIMIENTO PROM. POND. (%)
VALORES GENERICOS	34,428,097	5.84	65,132,827	3.72

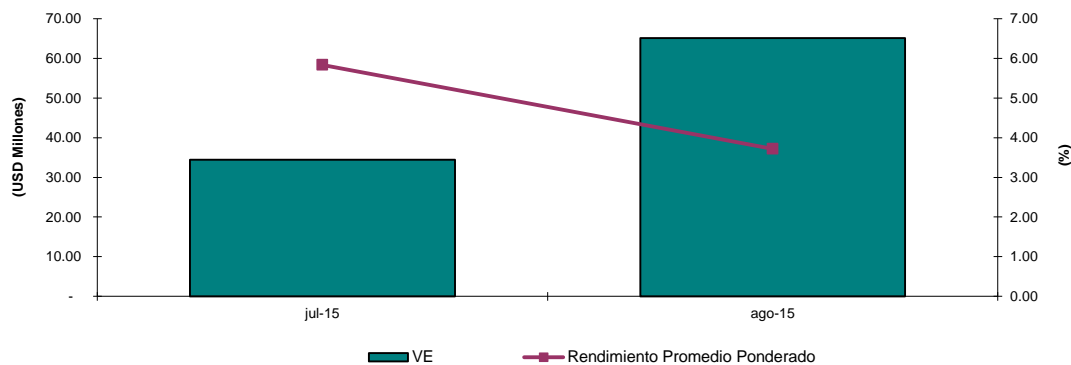

Variación del mes de ago-15 con respecto al mes de jul-15		
Tipo de Variación	Valor Efectivo	TEA
Variación en USD (ago-15 - jul-15)	30,704,730	-2.12
Variación en % (Tasa de Crecimiento)	89.19%	-36.31%

Análisis Comparativo (ago-2014 - ago-2015)

TITULO	ago-14		ago-15	
	VALOR EFECTIVO (\$)	RENDIMIENTO PROM. POND. (%)	VALOR EFECTIVO (\$)	RENDIMIENTO PROM. POND. (%)
VALORES GENERICOS	156,417,428	3.04	65,132,827	3.72

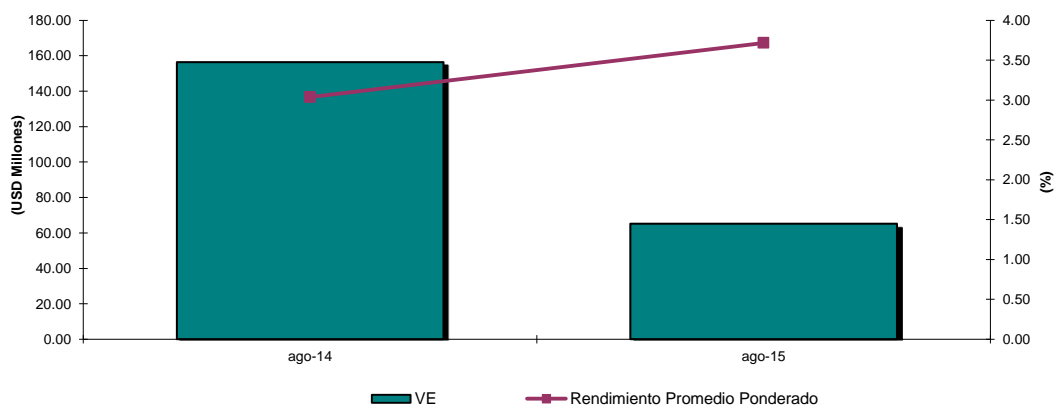

Variación del mes de ago-2015 con respecto al mes de ago-2014		
Tipo de Variación	Valor Efectivo	TEA
Variación en USD (ago-2014 - ago-2015)	-91,284,600	0.68
Variación en % (Tasa de Crecimiento)	-58.36%	22.38%

Relación Rendimiento Con Tasas de Interés

Rendimiento vs. Tasa Activa (Hasta ago-2015)			
MES	RENDIMIENTO PROM. POND. (%)	TASA ACTIVA	TASA PASIVA
sep-14	3.49%	8.13%	5.07%
oct-14	3.32%	8.13%	5.07%
nov-14	4.71%	8.13%	5.07%
dic-14	4.68%	8.19%	5.18%
ene-15	3.57%	7.84%	5.22%
feb-15	3.62%	7.41%	5.32%
mar-15	4.58%	7.31%	5.31%
abr-15	3.55%	8.09%	5.39%
may-15	5.43%	8.45%	5.51%
jun-15	3.14%	8.70%	5.48%
jul-15	5.84%	8.54%	5.54%
ago-15	3.72%	8.06%	5.55%
Promedio	4.14%	8.08%	5.31%

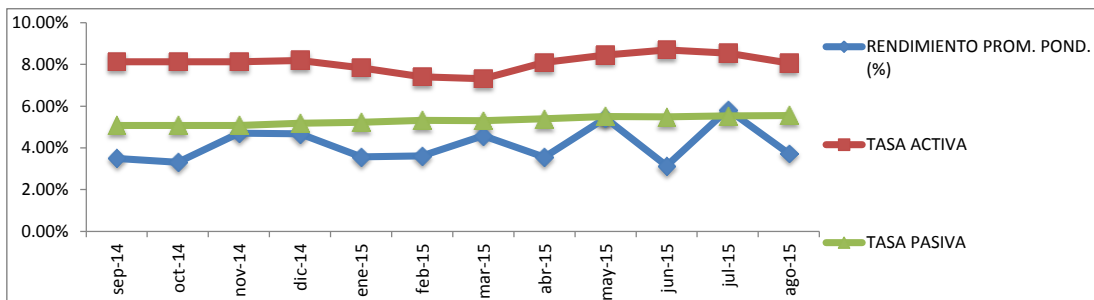

Número de Transacciones

Comparativo anual - acumulado		
TITULO	2014	Hasta ago-15
VALORES GENERICOS	2,120	1,520

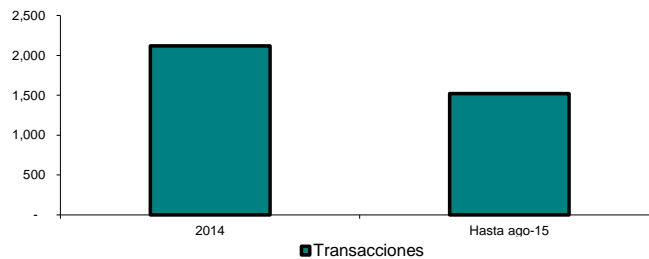

Comparativo mensual			
TITULO	ago-14	jul-15	ago-15
VALORES GENERICOS	206	193	165

