

06 MAR 2015



CIRCULAR DE OFERTA PÚBLICA DE PAPEL COMERCIAL

Continental

CONTINENTAL TIRE ANDINA S.A.

La Oferta Pública de Papel Comercial de Continental Tire Andina S.A., fue aprobada mediante resolución No. **SCVS-INMV-DNAR-15-00541**, expedida por la Superintendencia de Compañías, Valores y Seguros, el 28 de febrero de 2015. El emisor se encuentra inscrito en el Catastro Público del Mercado de Valores y de la Información Pública bajo el No. 94.3.1.003.

CALIFICACIÓN DE RIESGO **AAA**
POR BANKWATCH RATINGS S.A.

MetroValores Casa de Valores S.A.
Agente Estructurador



EXCLUSIÓN DE RESPONSABILIDAD DE LA SUPERINTENDENCIA DE COMPAÑÍAS, VALORES Y SEGUROS

La aprobación del prospecto de oferta pública de obligaciones por parte de la Superintendencia de Compañías, Valores y Seguros, no implica la recomendación de ésta ni de los miembros de la Junta de Política y Regulación Monetaria y Financiera para la suscripción o adquisición de valores, ni pronunciamiento en sentido alguno sobre el precio, la solvencia de la entidad emisora, el riesgo o rentabilidad de la emisión.

*CERTIFICO que el presente ejemplar
guarda conformidad con el autorizado
por la Superintendencia de Compañías,
Valores y Seguros con Resolución
No. 541 de 28-02-2015*

0000001

Ab. Betty Tamayo Insuasti
DIRECTORA NACIONAL DE AUTORIZACION Y REGISTRO



2. INFORMACION GENERAL DEL EMISOR:

2.1 Fecha de constitución, plazo de duración, actividad principal, domicilio principal de la compañía, dirección, número de teléfono, número de fax, página web de la oficina principal y de sus sucursales, de ser el caso.

- **RAZON SOCIAL:** CONTINENTAL TIRE ANDINA S.A.
- **RUC:** 0190005070001
- **FECHA DE CONSTITUCIÓN:** 31 de julio de 1955

La compañía se constituyó mediante escritura pública otorgada por Notario Quinto del cantón Cuenca Dr. Abelardo Tamariz Crespo, el día 31 de Julio de 1955, instrumento inscrito en el Registro Mercantil del mismo cantón con el número 23, el día 16 de Agosto de 1955. La compañía cambió su denominación de Ecuatoriana del Caucho S.A. a la de Continental Tire Andina S.A. mediante escritura pública otorgada el 19 de abril de 2010 en la Notaría Segunda del cantón Cuenca e inscrita en el Registro Mercantil del mismo cantón el primero de junio de 2010.

- PLAZO DE DURACION:

La compañía durará hasta el 31 de diciembre de 2050

- ACTIVIDAD PRINCIPAL:

Fabricación de llantas y artículos conexos; podrá también instalar o explotar otras industrias o hacer inversiones en otras empresas y formar parte de otras compañías, así como celebrar toda clase de actos o contratos, inclusive relativos a bienes raíces.

DOMICILIO PRINCIPAL DE LA COMPAÑÍA, DIRECCION, NÚMERO DE TELÉFONO, NÚMERO DE FAX, PAGINA WEB DE LA OFICINA PRINCIPAL Y DE SUS SUCURSALES:

Domicilio Principal	
Dirección:	Panamericana Norte S/N Km 2.8
Teléfono	(593) 072862155
Fax:	(593) 072863238
Página Web	www.continentaltire.com.ec

Sucursales		
Dirección	Cantón	Teléfono
Av. de los Granados E11-67 y Las Hiedras	Quito	(593) 026042291
Vía a Durán Boliche Km 3.5	Duran	(593) 042817038
Av. Ordóñez Lazo S/N y Los Nogales	Cuenca	(593) 072842199
Panamericana Sur (sector zona franca)	Cuenca	(593) 072485433
Panamericana Norte S/N (El Arenal)	Quito	(593) 022420704
Isauro Rodriguez S/N y Av. Enrique Arizaga	Cuenca	(593) 0998340062
Panamericana Norte s/n y Leonidas Proaño	Quito	(593) 026042290

2.2 Capital suscrito, pagado y autorizado de ser el caso.

Capital Suscrito	\$ 51.000.018
Capital Pagado	\$ 51.000.018
Capital Autorizado	No tiene Capital Autorizado

CERTIFICADO que el presente ejemplar guarda conformidad con el autorizado por la Superintendencia de Compañías, Valores y Seguros con Resolución No. 541 de 28-03-2015

Betty Tamayo Insuasti
0000002
DIRECTORA NACIONAL DE AUTORIZACION Y REGISTRO

- Número de acciones, valor nominal de cada una.

Número de acciones	\$ 51.000.018
Valor Nominativo	\$ 1,00
Clase	Ordinarias y Nominativas



- Nombres y apellidos de los principales accionistas de más del diez por ciento de las acciones representativas del capital suscrito de la compañía, con indicación del porcentaje de su respectiva participación.

NOMBRE	CAPITAL	%
GENERAL TIRE INTERNATIONAL COMPANY	\$ 16.148.650	31,66%
CONTINENTAL TIRE THE AMERICAS LLC	\$ 9.883.240	19,38%
ROYAL BLUE BRISTOL S.A.	\$ 7.588.481	14,88%

2.3 Organigrama de la Empresa

Continental
Continental Tire Andina S. A.
Fecha: 31/10/2014

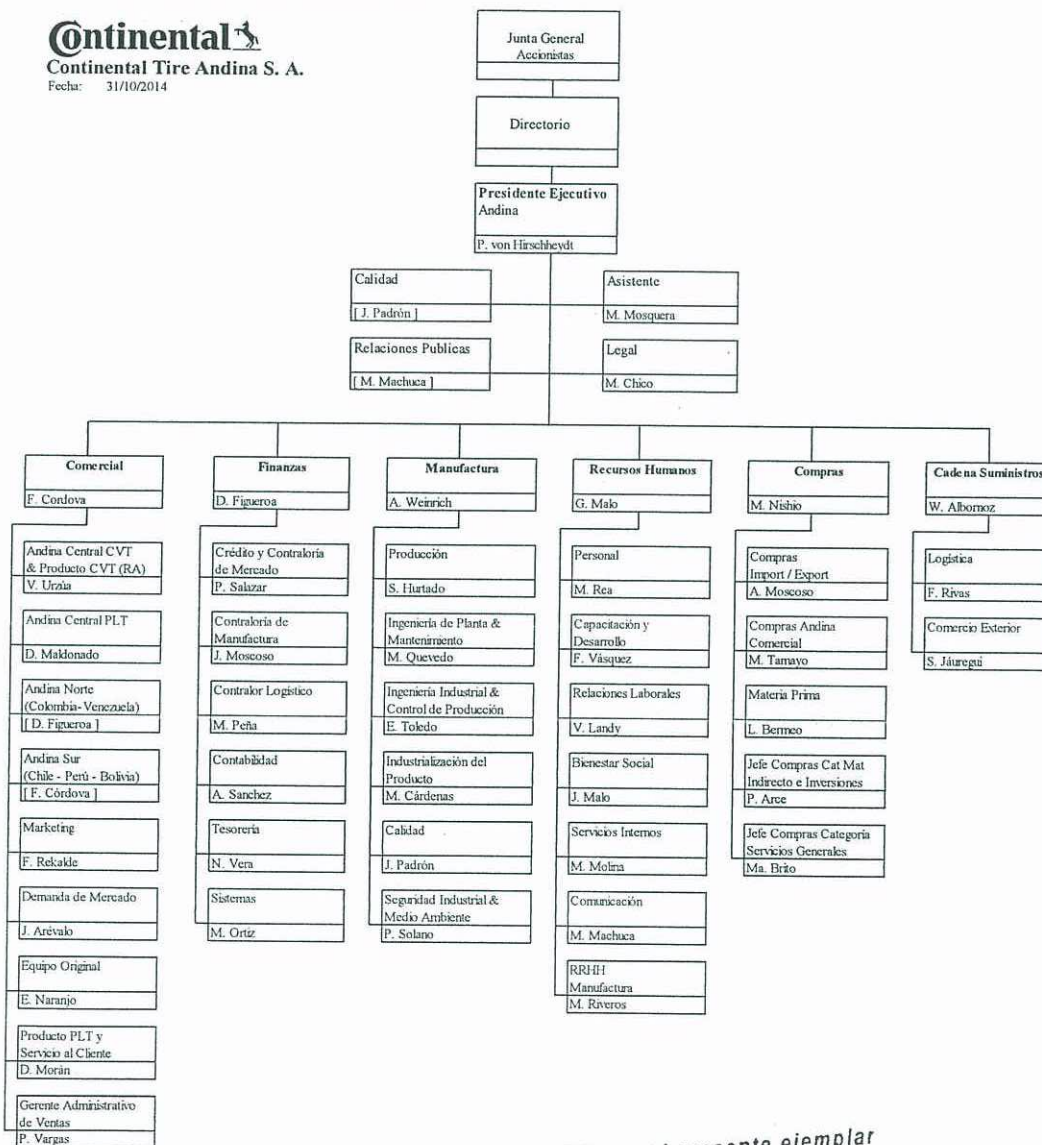

CERTIFICO que el presente ejemplar guarda conformidad con el autorizado por la Superintendencia de Compañías, Valores y Seguros con Resolución No. 541 de 28-02-2015

Ab. Betty Tamayo Insuasti
DIRECTORA NACIONAL DE AUTORIZACION Y REGISTRO

0000003